

PRIJSLIJST 2021



O O G

VOOR AL UW MOBIELE
KLIMAATSYSTEMEN



PRIJSLIJST EBERCA BENELUX 2021

EBERSPÄCHER VERWARMINGEN EN TOEBEHOREN

Wat vindt u in deze catalogus:

| | |
|--|-------|
| EasyStart bedieningselementen | 3 |
| Normbladen standaard luchtverwarming | 4/8 |
| Normbladen standaard waterverwarming | 9/13 |
| Normbladen laadruimte verwarming | 14/16 |
| Normblad Polarn draagbare verwarming | 17 |
| Normbladen Scheepsverwarming | 18/21 |
| Normbladen Clion-Marine scheepsairconditioning | 22/23 |
| Normblad Cooltronic | 24 |
| Normbladen Kalori | 25/33 |
| Normbladen warmtewisselaars/blowers | 34/37 |
| Normblad Boilers | 38 |
| Normblad Coldtainer | 39 |
| Normblad Handiwash & Miniwash | 40 |
| Overzicht verwarmingstoebehoren | 41/51 |

Eberca is ook uw leverancier voor:

- Clion-Marine scheepsairconditioningsystemen.
- Airconditioning sets voor bestelwagens, trucks, bouwmachines en bussen.
- Transportkoeling voor bestelwagens en lichte vrachtwagens.
- Standairco's voor voertuigen.
- SÜTRAK airco systemen voor bussen en touringcars.
- FRENZEL koelkasten, koffiezetapparatuur en keukensystemen voor bussen.
- Energiesystemen voor alles wat rijdt en vaart.
- Eberspächer Kalori HVAC.
- Eberspächer Catem HV verwarming.

Wenst u nadere informatie over één van de artikelgroepen of wenst u een bezoek van ons? Dan kunt u te allen tijde contact met ons opnemen:

NEDERLAND

Eberca BV
Marconistraat 2
NL-3281 NB Numansdorp

T +31 (0) 186 621955
F +31 (0) 186 621818

E info@eberca.nl
E orders@eberca.nl
W www.eberca.nl

BELGIE/LUXEMBOURG

Eberca BVBA - SPRL
Esperantolaan 2
B-3001 Leuven-Heverlee
(Researchpark Haasrode)

T +32 (0) 16 402500
F +32 (0) 16 400515

E sales@eberca.be
W www.eberca.be

EasyStart - Bedieningselementen

EasyStart Pro

- Voor Airtronic X2 en Hydronic S3 CS.
- Intuïtief navigatie met bedieningsknop.
- Geïntegreerde temperatuursensor.
- Bediening van max. 2 losse verwarmingen of 2 groepen van 2 identieke verwarmingen in een groep.
- 3 geheugens voor voorprogrammeren verwarming binnen 7 dagen in tijdsperioden van 1 dag, 2, 5 of 7 dagen.
- Eenvoudige diagnosefunctie voor gebruikers.
- Geïntegreerde restwarmtefunctie voor Hydronic S3 CS - verwarmingen.
- Handmatige activeerbare hoogteregeling bij Hydronic S3 CS 12 V.
- Instelling met oneindige looptijd mogelijk.



EasyStart Select

- Voor Airtronic en Hydronic verwarmingen (niet geschikt voor Hydronic CS verwarmingen).
- Verwarmen/ventileren/temperatuur instellen bij Airtronic.
- Weergave ingestelde temperatuur en gemeten temperatuur bij Airtronic.
- Bedrijfstijd 10-720 minuten bij Hydronic en 10-720 minuten of continu bij Airtronic.
- Mogelijkheid tot diagnose uitlezen.



EasyStart Remote

- Voor Hydronic verwarmingen.
- Verwarmen/ventileren.
- Bereik tot 1.000 meter, afhankelijk van omstandigheden.
- Bedrijfstijd 10 tot 60 minuten in stappen van 10 minuten.
- Terugmelding verwarming. Afhankelijk van type verwarming.



EasyStart Remote+

- Voor Airtronic en Hydronic verwarmingen (bij Hydronic S3 CS zonder terugmelding).
- Verwarmen/ventileren/temperatuur instellen bij Airtronic.
- Verwarmen/ventileren bij Hydronic (niet bij Hydronic CS).
- Mogelijkheid aansturen tweede verwarming.
- Bereik tot 1.000 meter, afhankelijk van omstandigheden.
- 3 geheugens voor voorprogrammeren verwarming binnen 7 dagen in tijdsperioden van 1 dag, 2, 5 of 7 dagen.
- Bedrijfstijd 10-720 minuten bij Hydronic en 10-720 minuten of continu bij Airtronic.
- Mogelijkheid tot diagnose uitlezen (niet bij Hydronic S3 CS).



EasyStart Web

- Voor Airtronic en Hydronic verwarmingen (niet geschikt voor Hydronic CS verwarmingen).
- Verwarmen/ventileren/temperatuur instellen bij Airtronic.
- Verwarmen/ventileren bij Hydronic.
- Bereik, volledige dekking binnen de EU.
- 3 geheugens voor voorprogrammeren verwarming binnen 7 dagen in tijdsperioden van 1 dag, 2, 5 of 7 dagen.
- Bedrijfstijd 10-120 minuten bij Hydronic en 10-120 minuten of continu bij Airtronic en Hydronic S3 CS.
- Mogelijkheid tot diagnose uitlezen, ook op afstand.
- Temperatuur aflezen van de te verwarmen ruimte, bij Airtronic en Hydronic.



Prijzen & bestelnummers:

| Artikel | Spanning | Artikelnummer | Prijs in € |
|---|----------|------------------|------------|
| EasyStart Select | 12/24 V | 22 1000 34 13 00 | 76,50 |
| EasyStart Pro | 12/24 V | 22 1000 35 22 00 | 93,00 |
| EasyStart Remote | 12/24 V | 22 1000 34 81 00 | 257,00 |
| EasyStart Remote+ | 12/24 V | 22 1000 34 17 00 | 324,00 |
| EasyStart Web - Bediening via internet of App (Android of Apple) (abonnementskosten € 29,95 per jaar) | 12/24 V | 22 1000 34 78 00 | 339,00 |

Airtronic S2 Commercial - Luchtverwarming



- Traploze regeling
- Borstelloze motor
- Permanente functiecontrole met diagnosesysteem
- Standaard geïntegreerde hoogtesensor (automatische regeling tot 3.000 m)
- Bijzonder laag stroomverbruik
- Eenvoudige montage
- Onderhoudsarm
- Ventilatiestand

Technische gegevens ± 10%

| Regeling/standen | Eenh. | D2L |
|--------------------------|-------|--|
| Capaciteit | Watt | 850 - 2.200 traploos |
| Elektrisch verbruik | Watt | 8 - 34 |
| Luchtverplaatsing | kg/h | max. 105 (Ø 75) |
| Bij de start bij 12/24 V | Watt | < 100 (max. ca. 3 min.) |
| Brandstof verbruik | l/h | 0,1 - 0,28 |
| Afmetingen | mm | 310 (Ø 60)/305 (Ø 75) x 115 x 122 |
| Uitlaat diameter | mm | 24 |
| Inlaat diameter | mm | 25 |
| Luchtaansluitingen | mm | Instroomzijde Ø 60 mm. Uitstroomzijde naar keuze Ø 60 mm (optie Ø 75 mm) |
| Gewicht | kg | ca. 2,7 |
| Weerstandsgetal | | 6 (Ø 60)/12 (Ø 75) |

Mogelijke toepassing:

Personenwagens, bestelbusjes, transporters, campers, 4-wiel voertuigen, elektrovoertuigen, invalidervoertuigen. Op grond van het concept voor mobiele toepassing zijn de verwarmingen als continu verwarming (bijv. voor het verwarmen van woningen en/of woonboten) niet geschikt.

Toebehoren:

Voor de inbouw zijn enkele toebehoren noodzakelijk, een gedeelte bevindt zich in de universele inbouwset. **De toebehoren voor het luchtsysteem moeten apart besteld worden, zoals aanzuigrooster, uitstroomkap, luchtslangen en uitstroomroosters.** Ook de bediening dient apart besteld te worden.

Leveringsomvang:

Verwarming:

Apparaat met geïntegreerd stuurapparaat, doseerpomp, docu USB en garantieformulier.

Universele inbouwset:

1 m verbrandingsluchtslang, 1 m uitlaatslang, uitlaatdemper, kabelboom (ook voor ADR), brandstofleiding en verbindingen, bevestigingsmateriaal.

Prijzen en bestelnummers:

| Artikel | Brandstof | Spanning | Artikelnummer | Prijs in € |
|---|-----------|----------|------------------|------------|
| Luchtverwarming Airtronic SII D2L Commercial | Diesel | 12 V | 25 2721 05 00 00 | 999,00 |
| Luchtverwarming Airtronic SII D2L Commercial | Diesel | 24 V | 25 2726 05 00 00 | 999,00 |
| Universele inbouwset | | 12/24 V | 25 2720 80 00 00 | 273,00 |
| Mogelijke bedieningen: | | | | |
| EasyStart Pro* | | 12/24 V | 22 1000 35 22 00 | 93,00 |
| EasyStart Web - Bediening via internet of App (Android of Apple) (abonnementskosten € 29,95 per jaar) | | 12/24 V | 22 1000 34 78 00 | 339,00 |
| Externe temperatuurvoeler los opbouw (bij buitenlucht/ lange aanzuigkanalen) | | 12/24 V | 25 1774 89 03 00 | 40,50 |
| Externe temperatuurvoeler los inbouw | | 12/24 V | 22 1000 35 21 00 | 39,80 |
| Tankaansluiting set (pers.wagen + bestelwagen) | | | 22 1000 20 13 00 | 45,50 |
| Tankaansluiting (vrachtwagen) | | | 25 1226 89 50 00 | 33,40 |

* Aanbevolen bedieningselement. Er zijn ook andere bedieningselementen mogelijk. Zie overzicht toebehoren.



Airtronic M2 Commercial/Recreational - Luchtverwarming

- Traploze regeling
- Borstelloze motor
- Permanente functiecontrole met diagnosesysteem
- Standaard geïntegreerde hoogtesensor (automatische regeling tot 3.000 m)
- Bijzonder laag stroomverbruik
- Eenvoudige montage
- Onderhoudsarm
- Ventilatiestand optioneel

Technische gegevens ± 10%

| Regeling/standen | Eenh. | D4L | B4L | D4R |
|--------------------------|-------|--|--------------------|--------------------|
| Capaciteit | kW | 0,9 - 4,0 | 1,3 - 3,8 | 0,9 - 4,0 |
| Elektrisch verbruik | Watt | 5-42 | 5-42 | 5-65 |
| Luchtverplaatsing | kg/h | 185 (Ø 90) | 185 (Ø 90) | 190 (Ø 90) |
| Bij de start bij 12/24 V | Watt | < 100 (max. ca. 3 min.) | | |
| Brandstof verbruik | l/h | 0,11-0,51 | 0,18-0,54 | 0,11-0,51 |
| Afmetingen | mm | 371 x 140 x 150 | | |
| Uitlaat diameter | mm | 24 | | |
| Inlaat diameter | mm | 25 | | |
| Luchtaansluitingen | mm | Instroomzijde Ø 75 mm. Uitstroomzijde Ø 75 mm of Ø 90 mm | | |
| Gewicht | kg | ca. 4,5 | | |
| Weerstandsgetal | | 3 (Ø 75)/10 (Ø 90) | 3 (Ø 75)/10 (Ø 90) | 8 (Ø 75)/15 (Ø 90) |

Mogelijke toepassing:

Personenwagens, bestelbusjes, transporters, campers, 4-wiel voertuigen, elektrovoertuigen, invalidervoertuigen. Op grond van het concept voor mobiele toepassing zijn de verwarmingen als continu verwarming (bijv. voor het verwarmen van woningen en/of woonboten) niet geschikt.

Toebehoren:

Voor de inbouw zijn enkele toebehoren noodzakelijk, een gedeelte bevindt zich in de universele inbouwset. **De toebehoren voor het luchtsysteem moeten apart besteld worden, zoals aanzuigrooster, uitstroomkap, luchtslangen en uitstroomroosters.** Ook de bediening dient apart besteld te worden.

Leveringsomvang:

Verwarming: Apparaat met geïntegreerd stuurapparaat, doseerpomp, docu USB en garantieformulier.
 Universele inbouwset: 1 m verbrandingsluchtslang, 1 m uitlaatslang, uitlaatdemper, kabelboom (ook voor ADR), brandstofleiding en verbindingen, bevestigingsmateriaal.

Prijzen en bestelnummers:

| Artikel | Brandstof | Spanning | Artikelnummer | Prijs in € |
|---|-----------|----------|------------------|------------|
| Luchtverwarming Airtronic MII Commercial D4L | Diesel | 12 V | 25 2720 05 00 00 | 1.259,00 |
| Luchtverwarming Airtronic M2 Commercial D4L | Diesel | 24 V | 25 2729 05 00 00 | 1.259,00 |
| Luchtverwarming Airtronic M2 Commercial B4L | Benzine | 12 V | 20 1987 05 00 00 | 1.335,00 |
| Luchtverwarming Airtronic M2 Commercial D4R | Diesel | 12 V | 25 2746 05 00 00 | 1.259,00 |
| Universele inbouwset | | | 25 2720 80 00 00 | 273,00 |
| Mogelijke bedieningen: | | | | |
| EasyStart Pro* | | 12/24 V | 22 1000 35 22 00 | 93,00 |
| EasyStart Web - Bediening via internet of App (Android of Apple) (abonnementskosten € 29,95 per jaar) | | 12/24 V | 22 1000 34 78 00 | 339,00 |
| Externe temperatuurvoeler los opbouw (bij buitenlucht/lange aanzuigkanalen) | | 12/24 V | 25 1774 89 03 00 | 40,50 |
| Externe temperatuurvoeler los inbouw | | 12/24 V | 22 1000 35 21 00 | 39,80 |
| Tankaansluiting set (pers.wagen + bestelwagen) | | | 22 1000 20 13 00 | 45,50 |
| Tankaansluiting (vrachtwagen) | | | 25 1226 89 50 00 | 33,40 |

* Aanbevolen bedieningselement. Er zijn ook andere bedieningselementen mogelijk. Zie overzicht toebehoren.



Inbouwset Airtronic 2

De inbouwset Airtronic 2 is geschikt voor de gehele Airtronic 2 generatie. In deze nieuwe inbouwsets zitten geen luchttoebehoren meer en dienen seperaat besteld te worden. Hieronder een overzicht van de artikelen in de standaard inbouwset en de minimaal benodigde toebehoren per verwarmingstype.

Airtronic S/M II inbouwset

| Artikel | | Artikelnummer |
|-------------------------------|--------|------------------|
| Kabelboom | 1x | 25 2720 80 11 00 |
| Uitlaatslang RVS 24 | 1,20 m | 20 1731 80 04 00 |
| Inlaatslang APK 25 | 1 m | 10 2114 21 00 01 |
| Brandstofslang | 9 m | 00 0089 03 10 55 |
| Trekbandjes | 2x | 25 1801 80 02 00 |
| Uitlaatdemper 24 | 1 | 25 1864 81 01 00 |
| Houder doseerpomp | 1 | 22 1000 50 03 00 |
| Zekeringhouder | 1 | 22 9000 30 27 20 |
| Aansluit materiaal brandstof | 1 | 22 9000 09 01 63 |
| Aansluit materiaal elektrisch | 1 | 25 2069 80 07 00 |
| Slangklemmen | 1 | 22 9000 09 01 61 |
| Klemmen | 1 | 22 9000 09 01 62 |

Voor het gemak vindt u hieronder een overzicht van de artikelen die voorheen in de verschillende inbouwsets zaten waarmee de bovenstaande inbouwset geïmplementeerd kan worden.

Airtronic D2 (oude inbouwset 25 2069 80 00 00)

| Artikel | | Artikelnummer | Prijs in € |
|------------------------------------|----|------------------|--------------|
| Rooster instroomkap 60 mm | 1x | 25 1688 80 06 00 | 6,10 |
| Uitstroomkap D2 60 mm | 1x | 22 1000 01 00 16 | 5,70 |
| APK 60 mm 1 meter | 1x | 10 2114 31 00 01 | 11,76 |
| Slangadapter 60 mm | 1x | 22 1000 01 00 35 | 3,10 |
| Uitstroomrooster 30 hoog 30 graden | 1x | 22 1000 01 00 56 | 5,20 |
| Slangklem 50/70 | 1x | 10 2067 05 00 70 | 1,85 |
| Totaal prijs | | | 33,71 |

Airtronic D4 (oude inbouwset 25 2113 80 00 00)

| Artikel | | Artikelnummer | Prijs in € |
|---------------------------------------|-----|------------------|--------------|
| Rooster instroomkap 75 mm | 1x | 25 1552 05 01 00 | 13,10 |
| Uitstroomkap D4 90 mm | 1x | 22 1000 01 00 19 | 8,30 |
| APK 90 mm 0,5 meter | 0,5 | 10 2114 37 00 00 | 7,95 |
| Slangadapter 90 mm | 1x | 22 1000 01 00 37 | 4,00 |
| Uitstroomrooster 90 mm vlak 30 graden | 1x | 22 1000 01 00 52 | 11,70 |
| Slangklem 90/110 | 1x | 10 2067 09 01 10 | 2,70 |
| Totaal prijs | | | 47,75 |

Airtronic D4 Plus (oude inbouwset 25 2484 80 00 00)

| Artikel | | Artikelnummer | Prijs in € |
|---------------------------------------|-----|------------------|--------------|
| Rooster instroomkap 75 mm | 1x | 25 1552 05 01 00 | 13,10 |
| Uitstroomkap 75 mm | 1x | 22 1000 01 00 18 | 8,40 |
| APK 75 mm 0,5 meter | 0,5 | 10 2114 34 00 00 | 6,40 |
| Slangadapter 75 mm | 1x | 22 1000 01 00 36 | 2,75 |
| Uitstroomrooster 90 mm vlak 30 graden | 1x | 22 1000 01 00 52 | 11,70 |
| Slangklem 70/90 | 1x | 10 2067 07 00 90 | 1,95 |
| Totaal prijs | | | 44,30 |



Airtronic D5 - Luchtverwarming

- Volautomatische 4 standen regeling door microprocessor
- Permanente functiecontrole met diagnosesysteem
- Traploze overgangen tussen de verschillende standen
- Bijzonder laag stroomverbruik
- Eenvoudige montage
- Onderhoudsarm
- Ventilatiestand optioneel

Technische gegevens ± 10%

| Regeling/standen | Eenh. | Power | Vol | Midden | Klein | Uit |
|--------------------------|-------------------|---|-------|--------|-------|-----|
| Capaciteit | Watt | 5.500 | 4.800 | 2.700 | 1.500 | 0 |
| Elektrisch verbruik | Watt | 85 | 80 | 30 | 15 | 5* |
| Luchtverplaatsing | m ³ /h | 217 | 213 | 147 | 120 | 15* |
| Bij de start bij 12/24 V | Watt | < 250 (max. ca. 3 min.) | | | | |
| Brandstof verbruik | l/h | 0,66 | 0,58 | 0,34 | 0,19 | 0 |
| Afmetingen | mm | 530 x 173 x 185 | | | | |
| Uitlaat diameter | mm | 24 | | | | |
| Inlaat diameter | mm | 25 | | | | |
| Luchtaansluitingen | mm | Instroomzijde Ø 90 mm. Uitstroomzijde Ø 90 mm | | | | |
| Gewicht | kg | ca. 9,3 | | | | |
| Weerstandsgetal | | 10 (Ø 90) | | | | |

* Alleen bij gebruik van interne temperatuurvoeler.

Mogelijke toepassing:

Campers, winkelwagens, mini-busjes, transporters, mobiele kantoren, speciale voertuigen, brandweer voertuigen, ambulance voertuigen, pleziervaartuigen tot ca. 14 m (ca. 45 m³). Door het concept voor mobiele toepassing zijn de verwarmingen als continu verwarming (bijv. voor het verwarmen van woningen en/of woonboten) niet geschikt.

Toebehoren:

Voor de inbouw zijn enkele toebehoren noodzakelijk, deze bevinden zich in de inbouwset. Een bedieningselement is ook noodzakelijk. Behalve onderstaande zijn meerdere mogelijkheden aangegeven op de aparte lijst met bedieningselementen. Overige toebehoren kunnen als optie verkregen worden. Zie hiervoor de toebehorencatalogus.

Leveringsomvang:

Verwarming: Apparaat met geïntegreerd stuurapparaat, doseerpomp, docu USB en garantieformulier.
 Universele inbouwset: Aanzuigrooster, draaibare uitstomer, 1 m verbrandingsluchtslang, 1 m uitlaatslang, kabelboom (ook voor ADR), brandstofleiding en verbindingen en bevestigingsmateriaal.

Prijzen en bestelnummers:

| Artikel | Brandstof | Spanning | Artikelnummer | Prijs in € |
|---|-----------|----------|------------------|------------|
| Luchtverwarming Airtronic D5 | Diesel | 12 V | 25 2361 05 00 00 | 1.509,00 |
| Luchtverwarming Airtronic D5 | Diesel | 24 V | 25 2362 05 00 00 | 1.509,00 |
| Universele inbouwset | | 12/24 V | 25 2361 80 00 00 | 301,00 |
| Mogelijke bedieningen: | | | | |
| EasyStart Select | | 12/24 V | 22 1000 34 13 00 | 76,50 |
| Digitale regelaar Airtronic met temp. sensor | | 12/24 V | EA 0080 11 00 03 | 95,90 |
| EasyStart Timer | | 12/24 V | 22 1000 34 15 00 | 86,20 |
| EasyStart Web - Bediening via internet of App (Android of Apple) (abonnementskosten € 29,95 per jaar) | | 12/24 V | 22 1000 34 78 00 | 339,00 |
| Externe temperatuurvoeler los opbouw (bij buitenlucht/lange aanzuigkanalen) | | 12/24 V | 25 1774 89 03 00 | 40,50 |
| Externe temperatuurvoeler los inbouw | | 12/24 V | 22 1000 35 21 00 | 39,80 |
| Tankaansluiting set (pers.wagen + bestelwagen) | | | 22 1000 20 13 00 | 45,50 |
| Tankaansluiting (vrachtwagen) | | | 25 1226 89 50 00 | 33,40 |

Airtronic D8L-C - Luchtverwarming

- Volautomatische 2 standen regeling door microprocessor
- Permanente functiecontrole met diagnosesysteem
- Traploze temperatuurregeling met automatisch overschakelen tussen de verschillende standen
- Eenvoudige montage
- Uitstroomtemperatuur begrenzing
- Krachtig en groot luchtdebiet
- Ventilatiestand

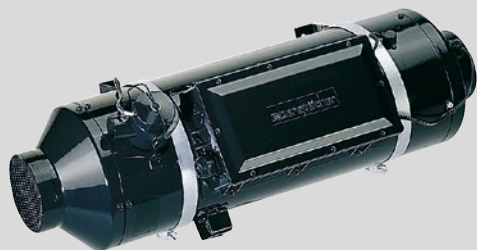

Technische gegevens ± 10%

| Regeling/standen | Eenh. | Vol | Klein | Uit |
|--------------------------|-------|---|-------|-----|
| Capaciteit | Watt | 8.000 | 3.500 | 0 |
| Elektrisch verbruik | Watt | 115 | 115 | 0 |
| Luchtverplaatsing | kg/h | 240 | 240 | 0 |
| Bij de start bij 12/24 V | Watt | 330 (12 V)/380 (24 V) (max. ca. 3 min.) | | |
| Brandstof verbruik | l/h | 1,05 | 0,40 | 0 |
| Afmetingen | mm | 653 x 260 x 250 | | |
| Uitlaat diameter | mm | 42 | | |
| Inlaat diameter | mm | 30 | | |
| Luchtaansluitingen | mm | Instroomzijde Ø 100 mm. Uitstroomzijde Ø 100 mm | | |
| Gewicht | kg | ca. 14 | | |
| Weerstandgetal | | 8 (Ø 100) | | |

* Alleen bij gebruik van interne temperatuurvoeler.

Mogelijke toepassing:

Grote campers, winkelwagens, mobiele kantoren, speciale voertuigen, brandweer voertuigen, leger voertuigen, pleziervaartuigen tot ca. 18 m (ca. 70 m³). Op grond van het concept voor mobiele toepassing zijn de verwarmingen als continu verwarming (bijv. voor het verwarmen van woningen en/of woonboten) niet geschikt.

Toebehoren:

Voor de inbouw zijn enkele toebehoren noodzakelijk. Omdat deze per inbouw zo verschillen moeten deze per inbouw uit de toebehorencatalogus gehaald worden. Behalve de meegeleverde bedieningsknop zijn meerdere mogelijkheden aangegeven op de aparte lijst met bedieningselementen. Overige toebehoren kunnen als optie toegepast worden. Zie hiervoor de toebehorencatalogus.

Leveringsomvang:

Verwarming: Apparaat met in waterdichte doos ingebouwde stuurapparaat en gloeispiraal-relais, doseerpomp, trillingdempers, regelschakelaar, externe temperatuursensor, docu USB en garantieformulier.

Inbouwset: Vanwege haar specifieke toepassingen bestaat er van de D8L-C geen uitgebreide inbouwset.

Prijzen en bestelnummers:

| Artikel | Brandstof | Spanning | Artikelnummer | Prijs in € |
|-----------------------|-----------|----------|------------------|------------|
| Luchtverwarming D8L-C | Diesel | 12 V | 25 1890 00 00 00 | 3.059,00 |
| Luchtverwarming D8L-C | Diesel | 24 V | 25 1891 00 00 00 | 3.059,00 |

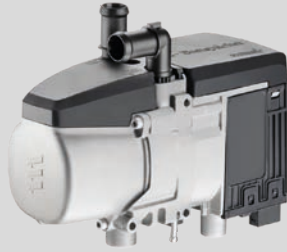

Hydronic S3 B/D4 Economy - Waterverwarming

- Volautomatische regeling door microprocessor
- Permanente functiecontrole met nieuw diagnosesysteem
- Traploze temperatuurregeling
- Compacte afmetingen
- Lichtste in zijn klasse
- Eenvoudige montage
- Geleverd met rechte en haakse water aansluitingen
- Onderhoudsarm

Technische gegevens ± 10%

| Regeling/standen | Eenh. | Maximaal | Minimaal |
|-------------------------------|-------|-----------------------|-----------------------|
| Capaciteit | Watt | D = 4.300 / B = 4.300 | D = 1.300 / B = 1.800 |
| Elektrisch verbruik* | Watt | D = 27 / B = 24 | D = 5 / B = 7 |
| Bij de start bij 12 V | Watt | 135 (max. ca. 3 min.) | |
| Brandstof verbruik | l/h | D = 0,53 / B = 0,57 | D = 0,15 / B = 0,23 |
| Waterpompcapaciteit (0,2 bar) | l/h | 500 | |
| Afmetingen | mm | 215 x 91 x 180 | |
| Uitlaat diameter | mm | 24 | |
| Inlaat diameter | mm | 20 | |
| Gewicht | kg | D/B = ca. 2,0* | |

* Zonder waterpomp; waterpomp = 18 Watt.

Mogelijke toepassing:

Voorverwarmen van motor en interieur van personenwagens, bestelbusjes en transporters. Op grond van het concept voor mobiele toepassing zijn de verwarmingen als continu verwarming (bijv. voor het verwarmen van woningen en/of woonboten) niet geschikt.

Toebehoren:

Voor de inbouw zijn enkele toebehoren noodzakelijk, deze bevinden zich in de inbouwset of voertuig specifieke sets. Een bedieningselement is ook noodzakelijk. Behalve onderstaande zijn meerdere mogelijkheden aangegeven op de aparte lijst met bedieningselementen. Overige toebehoren kunnen als optie toegepast worden. Zie hiervoor de toebehorencatalogus.

Leveringsomvang:

Verwarming: Apparaat met geïntegreerd stuurapparaat, rechte waterpijpjes, doseerpomp, waterpomp, docu USB en garantiegegevens.

Universele inbouwset: Universele houder voor verwarming, waterslang met div. bochten, koppelstukjes, verbrandingsluchtslang, uitlaatslang, uitlaatdemper, kabelboom, brandstofleiding en verbindingen, bevestigingsmateriaal, tankaansluiting en haakse waterpijpjes.

Voertuigspecifieke inbouwset: Inbouwset per specifiek voertuig. Voor de juiste referentie en bijbehorende prijs, gelieve partnerportaal te raadplegen.

Prijzen en bestelnummers:

| Artikel | Brandstof | Spanning | Artikelnummer | Prijs in € |
|---|-----------|----------|---------------------|------------|
| Hydronic S3 B4 economy CS | Benzine | 12 V | 20 2050 05 00 00 | 649,00 |
| Hydronic S3 D4 economy CS | Diesel | 12 V | 25 2992 05 00 00 | 649,00 |
| Universele inbouwset Hydronic S3 economy CS | | | 25 2933 80 00 00 | 288,00 |
| Voertuigspecifieke inbouwset Hydronic S3 | | | Zie partner portaal | |
| Mogelijke bedieningen: | | | | |
| EasyStart Pro | | 12/24 V | 22 1000 35 22 00 | 93,00 |
| EasyStart Remote+ (met timer functies) | | 12/24 V | 22 1000 34 17 00 | 324,00 |
| EasyStart Remote (aan-/uit functies) | | 12/24 V | 22 1000 34 81 00 | 257,00 |
| EasyStart Web - Bediening via internet of App (Android of Apple) (abonnementskosten € 29,95 per jaar) | | 12/24 V | 22 1000 34 78 00 | 339,00 |

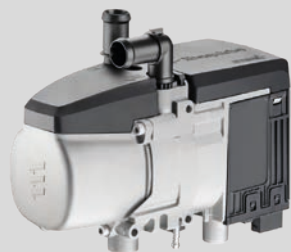

Hydronic S3 B/D5 Economy - Waterverwarming

- Volautomatische regeling door microprocessor
- Permanente functiecontrole met nieuw diagnosesysteem
- Traploze temperatuurregeling
- Compacte afmetingen
- Lichtste in zijn klasse
- Eenvoudige montage
- Geleverd met rechte en haakse water aansluitingen
- Onderhoudsarm

Technische gegevens ± 10%

| Regeling/standen | Eenh. | Maximaal | Minimaal |
|-------------------------------|-------|-----------------------|-----------------------|
| Capaciteit | Watt | D = 5.000 / B = 5.000 | D = 1.300 / B = 1.800 |
| Elektrisch verbruik* | Watt | D = 32 / B = 32 | D = 5 / B = 7 |
| Bij de start bij 12 V | Watt | 135 (max. ca. 3 min.) | |
| Brandstof verbruik | l/h | D = 0,59 / B = 0,67 | D = 0,15 / B = 0,23 |
| Waterpompcapaciteit (0,1 bar) | l/h | 600 | |
| Afmetingen | mm | 215 x 91 x 180 | |
| Uitlaat diameter | mm | 24 | |
| Inlaat diameter | mm | 20 | |
| Gewicht | kg | D/B = ca. 2,0* | |

* Zonder waterpomp; waterpomp = 18 Watt.

Mogelijke toepassing:

Voorverwarmen van motor en interieur van personenwagens, bestelbusjes en transporters. Op grond van het concept voor mobiele toepassing zijn de verwarmingen als continu verwarming (bijv. voor het verwarmen van woningen en/of woonboten) niet geschikt.

Toebehoren:

Voor de inbouw zijn enkele toebehoren noodzakelijk, deze bevinden zich in de inbouwset of voertuig specifieke sets. Een bedieningselement is ook noodzakelijk. Behalve onderstaande zijn meerdere mogelijkheden aangegeven op de aparte lijst met bedieningselementen. Overige toebehoren kunnen als optie toegepast worden. Zie hiervoor de toebehorencatalogus.

Leveringsomvang:

Verwarming: Apparaat met geïntegreerd stuurapparaat, rechte waterpijpjes doseerpomp, waterpomp, docu USB en garantiegegevens.

Universele inbouwset: Universele houder voor verwarming, waterslang met div. bochten, koppelstukjes, verbrandingsluchtslang, uitlaatslang, uitlaatdemper, kabelboom, brandstofleiding en verbindingen, bevestigingsmateriaal, tankaansluiting, haakse waterpijpjes.

Voertuigspecifieke inbouwset: Inbouwset per specifiek voertuig. Voor de juiste referentie en bijbehorende prijs, gelieve partnerportaal te raadplegen.

Prijzen en bestelnummers:

| Artikel | Brandstof | Spanning | Artikelnummer | Prijs in € |
|---|-----------|----------|---------------------|------------|
| Hydronic S3 B5 economy CS | Benzine | 12 V | 20 2051 05 00 00 | 855,00 |
| Hydronic S3 D5 economy CS | Diesel | 12 V | 25 2993 05 00 00 | 855,00 |
| Universele inbouwset Hydronic S3 economy CS | | | 25 2933 80 00 00 | 288,00 |
| Voertuigspecifieke inbouwset Hydronic S3 | | | Zie partner portaal | |
| Mogelijke bedieningen: | | | | |
| EasyStart Pro | | 12/24 V | 22 1000 35 22 00 | 93,00 |
| EasyStart Remote+ (met timer functies) | | 12/24 V | 22 1000 34 17 00 | 324,00 |
| EasyStart Remote (aan-/uit functies) | | 12/24 V | 22 1000 34 81 00 | 257,00 |
| EasyStart Web - Bediening via internet of App (Android of Apple) (abonnementskosten € 29,95 per jaar) | | 12/24 V | 22 1000 34 78 00 | 339,00 |

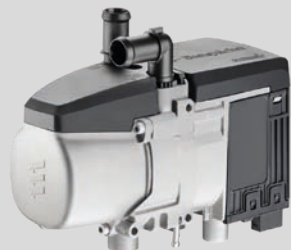

Hydronic S3 D5/6L Commercial - Waterverwarming

- Vernieuwde motor met verlengde levensduur
- Traploze regeling
- Permanente functiecontrole met diagnosesysteem
- Traploze overgangen tussen de verschillende standen
- Zeer compacte afmetingen
- Eenvoudige montage
- Geleverd met rechte en haakse aansluitingen
- Onderhoudsarm

Technische gegevens ± 10%

| Regeling/standen | Eenh. | D5L | D6L |
|--------------------------------|-------|----------------|---------------|
| Capaciteit | Watt | 1.300 - 5.000 | 1.300 - 5.600 |
| Elektrisch verbruik* | Watt | 5 - 32 | 5 - 37 |
| Bij de start bij 24 V | Watt | | 135 |
| Brandstof verbruik | l/h | 0,15 - 0,59 | 0,15 - 0,65 |
| Waterpompcapaciteit (0,15 bar) | l/h | | 1.400 |
| Afmetingen | mm | 215 x 91 x 124 | |
| Uitlaat diameter | mm | 24 | |
| Inlaat diameter | mm | 20 | |
| Gewicht | kg | ca. 2,0* | |

* Zonder waterpomp; waterpomp max. 35 Watt.

Mogelijke toepassing:

Voorverwarmen van motor en interieur van personenwagens, bestelbusjes, transporters, campers, voorverwarmen van de motor van vrachtwagens, verwarmen van pleziervaartuigen tot ca. 11 m (ca. 35 m³). Op grond van het concept voor mobiele toepassing zijn de verwarmingen als continu verwarming (bijv. voor het verwarmen van woningen en/of woonboten) niet geschikt.

Toebehoren:

Voor de inbouw zijn enkele toebehoren noodzakelijk, deze bevinden zich in de inbouwset. Een bedieningselement is ook noodzakelijk. Behalve onderstaande zijn meerdere mogelijkheden aangegeven op de aparte lijst met bedieningselementen. Overige toebehoren kunnen als optie toegepast worden. Zie hiervoor de toebehorencatalogus.

Leveringsomvang:

Verwarming:

Apparaat met geïntegreerd stuurapparaat, doseerpomp, waterpomp, docu USB en garantieformulier.

Universele inbouwset:

Universele houder voor verwarming, waterslang met div. bochten, koppelstukjes, verbrandingsluchtslang, uitlaatslang, uitlaatdemper, kabelboom, brandstofleiding en verbindingen, bevestigingsmateriaal, tankaansluiting.

Prijzen en bestelnummers:

| Artikel | Brandstof | Spanning | Artikelnummer | Prijs in € |
|---|-----------|----------|------------------|------------|
| Hydronic S3 D5 commercial CS | Diesel | 24 V | 25 3009 05 00 00 | 949,00 |
| Hydronic S3 D6 commercial CS | Diesel | 24 V | 25 2972 05 00 00 | 1.038,00 |
| Hydronic S3 D6 commercial ADR CS | Diesel | 24 V | 25 3004 05 00 00 | 1.180,00 |
| Inbouwset Hydronic S3 24 V CS | | | 25 2696 80 00 00 | 356,00 |
| Mogelijke bedieningen: | | | | |
| EasyStart Pro | | 12/24 V | 22 1000 35 22 00 | 93,00 |
| EasyStart Remote+ (met timer functies) | | 12/24 V | 22 1000 34 17 00 | 324,00 |
| EasyStart Remote (aan-/uit functies) | | 12/24 V | 22 1000 34 81 00 | 257,00 |
| EasyStart Web - Bediening via internet of App (Android of Apple) (abonnementskosten € 29,95 per jaar) | | 12/24 V | 22 1000 34 78 00 | 339,00 |

Hydronic MII D10W-D12W - Waterverwarming

- Automatische vermogensregeling van 1,2 tot 12 kW
- Borstelloze motoren met verdubbelde levensduur
- Keramische gloeistift met verkorte starttijd
- Traploze overgangen tussen de verschillende standen
- Compacte afmetingen, eenvoudige montage
- Hoogteaanpassing mogelijk (altitude > 1.500 m)
- Waterdicht (IP66)
- Voorgemonteerde waterpomp van 1.400 l/h
- Ook leverbaar als 8 kW versie (Hydronic M8)
- Biodiesel versie ook beschikbaar (M8)

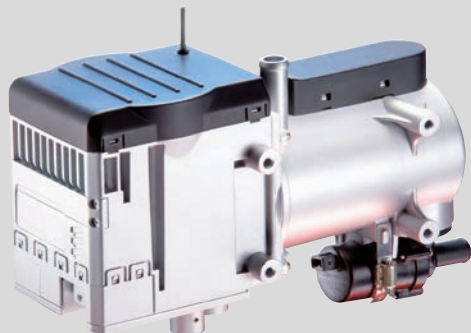

Technische gegevens ± 10%

| Regeling/standen | Eenh. | 1 | 2 | 3 | 4 | 5 | 6 |
|-------------------------|-------|-------|-------|------------------------------|----------|-------|--------|
| Capaciteit Hydronic M10 | Watt | - | 1.500 | 3.200 | 7.200 | 9.500 | - |
| Capaciteit Hydronic M12 | Watt | 1.200 | 1.500 | 3.200 | 5.000 | 9.500 | 12.000 |
| Elektrisch verbruik | Watt | 34 | 35 | 39 | 60 | 86 | 132 |
| Brandstof verbruik | l/h | 0,15 | 0,18 | 0,4 | 0,9/0,65 | 1,2 | 1,5 |
| Uitlaat diameter | mm | | 30 | | | | |
| Inlaat diameter | mm | | 25 | | | | |
| Bij de start | Watt | | | 120 (max. ca. 2 min.) | | | |
| Afmetingen en gewicht | mm | | | 352 x 138 x 221 - ca. 6,2 kg | | | |

Mogelijke toepassing:

Voorverwarmen van motor en interieur van grote bestelbusjes, transporters, campers, vrachtwagens, speciale voertuigen, verwarmen van plezier-vaartuigen tot ca. 16 m (ca. 75 m³). Door hun concept voor mobiele toepassing zijn de verwarmingen niet geschikt als continu verwarming (bijv. voor het verwarmen van woningen en/of woonboten).

Toebehoren:

Voor de inbouw zijn enkele toebehoren nodig. Het strikt noodzakelijke bevindt zich in de inbouwset. Een bedieningselement is ook noodzakelijk. Overig toebehoren kan als optie verkregen worden. Zie hiervoor de toebehorencatalogus.

Leveringsomvang:

Verwarming: Apparaat met geïntegreerd stuurapparaat en waterpomp (1.400 l/h), doseerpomp, ventilatorrelais, docu USB en garantieformulier.

Universele inbouwset: Universele houder voor verwarming, waterslang met div. bochten, koppelstukjes, verbrandingsluchtdemperslang, 1,2 m uitlaatslang, uitlaatdemper, kabelboom, brandstofleidingen en verbindingen en bevestigingsmateriaal.

Prijzen en bestelnummers:

| Artikel | Brandstof | Spanning | Artikelnummer | Prijs in € |
|---|-----------|----------|------------------|------------|
| Waterverwarming Hydronic MII D10W 12 V | Diesel | 12 V | 25 2434 05 00 00 | 1.469,00 |
| Waterverwarming Hydronic MII D12W 12 V | | 12 V | 25 2472 05 00 00 | 1.623,00 |
| Waterverwarming Hydronic MII D10W 24 V | | 24 V | 25 2435 05 00 00 | 1.469,00 |
| Waterverwarming Hydronic MII D12W 24 V | | 24 V | 25 2473 05 00 00 | 1.623,00 |
| Universele Inbouwset Hydronic MII 12/24 V | | 12/24 V | 25 2435 80 00 00 | 341,00 |
| Mogelijke bedieningen: | | | | |
| EasyStart Timer | | 12/24 V | 22 1000 34 15 00 | 86,20 |
| EasyStart Remote - afstandsbediening - Basic | | 12/24 V | 22 1000 34 81 00 | 257,00 |
| EasyStart Remote+ - afstandsbediening - Full (met geïntegreerde schakelklok functies) | | 12/24 V | 22 1000 34 17 00 | 324,00 |
| Tankaansluiting 4 mm | | | 25 1156 30 00 00 | 31,00 |



Hydronic 16/24/30/35 - Waterverwarming

- Volautomatische regeling door microprocessor
- Permanente functiecontrole met diagnosesysteem
- Bijzonder laag verbruik
- Zeer compacte afmetingen
- Eenvoudige montage
- Onderhoudsarm
- Minimaal aantal onderdelen

Technische gegevens ± 10%

| Type verwarming | Eenh. | HYDRONIC 16 | HYDRONIC 24 | HYDRONIC 30 | HYDRONIC 35 |
|----------------------------|-------|---|-------------|-------------|-------------|
| Capaciteit | Watt | 16.000 | 24.000 | 30.000 | 35.000 |
| Elektrisch verbruik | Watt | 60 | 80 | 105 | 120 |
| Temperatuurregeling | Watt | Bij wateringang: Aan bij 73° en Uit bij 78° | | | |
| Brandstof verbruik | l/h | 2,0 | 2,9 | 3,65 | 4,2 |
| Minimale waterdoorstroming | l/h | 1.400 | 2.000 | 2.600 | 3.000 |
| Uitlaat diameter | mm | 70 | | | |
| Afmetingen | mm | 600 x 230 x 222 | | | |
| Gewicht | kg | ca. 18 | | | |

| Type waterpomp | Eenh. | Flowtronic 5000 | Flowtronic 5000 S | Flowtronic 6000 SC |
|--------------------------|----------|--------------------|-------------------|--------------------|
| Capaciteit/bij tegendruk | l/h-mbar | 5.200/200 | 5.200/200 | 6.000/200 |
| Elektrisch verbruik | Watt | ca. 104 | ca. 104 | ca. 200 |
| Afmetingen | mm | 230 x 103 | 249 x 103 | 229 x 146 |
| Gewicht | kg | ca. 2,14 | ca. 2,2 | ca. 2,5 |
| Motor- pompverbinding | - | glijringafdichting | magneetkoppeling | magneetkoppeling |

Mogelijke toepassing:

Voorverwarmen van grote (stationaire) motoren, aggregaten, autobussen, verwarmen van pleziervaartuigen tot ca. 24 m (ca. 130/200/250/300 m³). Door hun concept voor mobiele toepassing zijn deze verwarmingen niet geschikt als continu verwarming (bijv. voor het verwarmen van woningen en/of woonboten).

Leveringsomvang:

Verwarming:

Apparaat met geïntegreerd stuurapparaat zonder inbouwtoebehoren, docu USB en garantieformulier. Zonder waterpomp en zonder bedieningselement.

Waterpomp:

Waterpomp met montagevoetje en trillingdempers.

Prijzen en bestelnummers:

| Artikel | Brandstof | Spanning | Artikelnummer | Prijs in € |
|---|-----------|----------|------------------|------------|
| Waterverwarming Hydronic 16L Universeel | Diesel | 24 V | 25 2486 02 00 00 | 2.164,00 |
| Waterverwarming Hydronic 24L Universeel | Diesel | 24 V | 25 2487 02 00 00 | 1.994,00 |
| Waterverwarming Hydronic 30L Universeel | Diesel | 24 V | 25 2599 02 00 00 | 1.994,00 |
| Waterverwarming Hydronic 35L Universeel | Diesel | 24 V | 25 2600 02 00 00 | 2.106,00 |
| Waterpomp Flowtronic 5000 standaard | | 24 V | 25 2488 26 00 00 | 281,00 |
| Waterpomp Flowtronic 5000 S magneetkoppeling | | 24 V | 25 1818 30 00 00 | 537,00 |
| Waterpomp Flowtronic 6000 SC magneetkoppeling | | 24 V | 25 2488 25 00 00 | 846,00 |
| Brandstoffilter | | | 25 2488 05 00 00 | 47,90 |
| Mogelijke bedieningen: | | | | |
| EasyStart Timer | | 12/24 V | 22 1000 34 15 00 | 86,20 |

Airtronic LR verwarmingen

Luchtverwarming voor laadruimten

Deze Airtronic verwarmingen zijn speciaal aangepast voor toepassing met externe thermostaten (bijv. bloementransport). Hierdoor wordt de verwarming alleen met een volle stand gebruikt en regelt door middel van een thermostaat aan en uit, wat een besparing geeft op de draaiuren.



Technische gegevens ± 10%

| Type verwarming | Eenh. | D2-LR | D4-LR | D5-LR | D8L-LR |
|----------------------------|-------|-----------------|-----------------|-----------------|-----------------|
| Spanning | Volt | 12 of 24 | 12 of 24 | 12/24 | 24 |
| Capaciteit | Watt | 2.200 | 4.000 | 4.800 | 8.000 |
| Elektrisch verbruik | Watt | 34 | 40 | 80 | 115 |
| (bij de start max. 3 min.) | Watt | < 100 | < 100 | < 250 | 335 |
| Luchtverplaatsing | kg/h | 81 | 143 | 213 | 240 |
| Brandstof verbruik | l/h | 0,28 | 0,51 | 0,58 | 1,05 |
| Afmetingen (l x b x h) | mm | 305 x 115 x 122 | 371 x 140 x 150 | 530 x 173 x 185 | 653 x 260 x 250 |
| Luchtaansluitingen in/uit | mm | 60/75 | 75/90 | 90/90 | 100/100 |
| Gewicht | kg | ca. 2,7 | ca. 4,5 | ca. 9,3 | ca. 14 |

Mogelijke toepassing:

Laadruimten van vrachtwagens, bestelbusjes en transporters. Op grond van het concept voor mobiele toepassing zijn de verwarmingen als continu verwarming (bijv. voor het verwarmen van woningen en/of woonboten) niet geschikt.

Toebehoren:

Voor de inbouw zijn enkele toebehoren noodzakelijk. Voor de universele Airtronic S/M2 verwarmingen kan de universele inbouwset gebruikt worden met extra toebehoren naar keuze. Er dient echter wel een bediening met aan-/uit regeling gebruikt te worden, behalve voor de Airtronic D5 en D8 want die hebben een aangepaste kabelboom.

Leveringsomvang:

Verwarming: Apparaat met stuurapparaat, doseerpomp, docu cd-rom en garantieformulier.

Prijzen en bestelnummers:

| Artikel | Brandstof | Spanning | Artikelnummer | Prijs in € |
|---|-----------|----------|------------------|------------|
| Luchtverwarming Airtronic SII D2L Commercial* | Diesel | 12 V | 25 2721 05 00 00 | 999,00 |
| Luchtverwarming Airtronic SII D2L Commercial* | Diesel | 24 V | 25 2726 05 00 00 | 999,00 |
| Luchtverwarming Airtronic MII Commercial D4L* | Diesel | 12 V | 25 2720 05 00 00 | 1.259,00 |
| Luchtverwarming Airtronic MII Commercial D4L* | Diesel | 24 V | 25 2729 05 00 00 | 1.259,00 |
| Universele inbouwset Airtronic S/M2 | | 12/24 V | 25 2720 80 00 00 | 273,00 |
| Luchtverwarming Airtronic D5 | Diesel | 12 V | 25 2361 05 00 00 | 1.509,00 |
| Luchtverwarming Airtronic D5 | Diesel | 24 V | 25 2362 05 00 00 | 1.509,00 |
| Inbouwset D5-LR | | | 50 0155 80 00 00 | 383,00 |
| Luchtverwarming Airtronic D8 | Diesel | 24 V | 25 1891 00 00 00 | 3.059,00 |
| Mogelijke bedieningen: | | | | |
| Aan-/uitschakelaar | | 12/24 V | 00 0020 10 01 23 | 14,60 |
| Houder voor Aan-/uitschakelaar | | | 25 1790 65 00 01 | 1,05 |
| Mechanische thermostaat Danfoss | | 12/24 V | 50 0050 00 00 00 | 96,90 |
| Elektronische thermostaat Eliwell | | 12/24 V | 50 0510 71 12 24 | 208,00 |

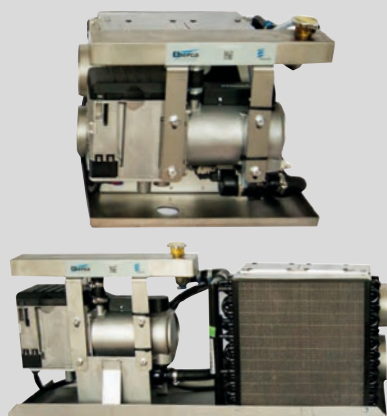

CargoHeater H10 - H12

Laadruimteverwarming

- Laagste stroomverbruik in zijn soort
- Borstelloze motoren in zowel verwarming als blower
- Flexibele montage mogelijkheid luchtslangen
- Krachtige luchtverplaatsing
- Compacte afmetingen, eenvoudige montage
- Automatische hoogteaanpassing (hoogte > 1.500 m)
- Waterdicht (verwarming: IP66)
- Ook beschikbaar als biodiesel versie, echter met 8 kW
- Onderhoudsvriendelijk
- Voor onderbouw of tegen kopschot

Technische gegevens ± 10%

| Type verwarming | Eenh | CargoHeater H10 | | CargoHeater H12 | |
|---------------------------------|------|----------------------------|-----------------|-----------------------------|-----------------|
| | | Kopschot | Onderbouw | Kopschot | Onderbouw |
| Capaciteit CargoHeater | Watt | 1.500 - 9.500 in 4 standen | | 1.200 - 12.000 in 6 standen | |
| Elektrisch verbruik | Watt | 197-248 | | 196-294 | |
| Bij de start | Watt | ca. 120 | | ca. 120 | |
| Brandstof verbruik | l/h | 0,18-1,2 | | 0,15-1,5 | |
| Afmetingen (l x b x h) | mm | 811 x 280 x 367 | 395 x 383 x 357 | 811 x 280 x 367 | 395 x 383 x 357 |
| Luchtverplaatsing (vrijblazend) | kg/h | 1090 | | | |
| Gewicht | kg | ca. 25,5 | | | |

Mogelijke toepassing:

Verwarmen van laadruimten van vrachtwagens en trailers. Ook voor het verwarmen van campers, speciale voertuigen en jachten tot ca. 16 m (ca. 75 m³). De unit kan zowel onder de wagen als tegen het kopschot in een gereedschapskist (niet meegeleverd) gemonteerd worden. De unit kan optioneel uitgebreid worden met extra wateraansluitingen voor 1 of meerdere extra blowers, de vaar- of voertuigmotor, een boiler, radiatoren en konvektoren etc. Door hun concept voor mobiele toepassing zijn de verwarmingen niet geschikt als continu verwarming (bijv. voor het verwarmen van woningen en/of woonboten).

Leveringsomvang:

Verwarming:

De units worden compleet, op een plaat met elektrische aansluitbox geleverd. Op de unit zijn 2 flenzen van 100 mm aan de bovenzijde gemonteerd. Deze zijn eenvoudig naar de linker- en/of rechterzijde te verplaatsen. In de leveringsomvang bevinden zich: een compleet brandstofsysteem (tot 8 m), een verbrandingsluchtdemper, een uitlaatsysteem met uitlaatdemper en het elektrische aansluitmateriaal. Overige toebehoren zoals luchtslang kan als optie verkregen worden. Zie hiervoor de toebehorencatalogus.

Prijzen en bestelnummers:

| Artikel | Brandstof | Spanning | Artikelnummer | Prijs in € |
|--------------------------------|-----------|----------|------------------|------------|
| CargoHeater H10 24 V Onderbouw | Diesel | 24 V | 50 2435 05 00 00 | 3.785,00 |
| CargoHeater H12 24 V Onderbouw | Diesel | 24 V | 50 2473 05 00 00 | 4.164,00 |
| CargoHeater H10 24 V Kopschot | Diesel | 24 V | 50 2435 06 00 00 | 4.033,00 |
| CargoHeater H12 24 V Kopschot | Diesel | 24 V | 50 2473 06 00 00 | 4.409,00 |
| Geadviseerde bedieningen: | | | | |
| Elektronische Thermostaat | | 12/24 V | 50 0510 71 12 24 | 208,00 |
| Aan-/uitschakelaar | | | 00 0020 10 01 23 | 14,60 |
| Houder voor Aan-/uitschakelaar | | | 25 1790 65 00 01 | 1,05 |

* Verwarming dient ongeprogrammeerd te worden.



Cargo Flexiheater - Eberspächer Airtronic

- Goederen worden vervoerd op de juiste temperatuur
- Eenvoudige montage op het kopschot
- Eenvoudig onderhoud, goed bereikbaar
- Hoge kwaliteit en betrouwbaarheid
- Leverbaar in 12 of 24 V versie
- In optie leverbaar met digitale thermostaat

Met de Flexiheater inbouwset kunnen de Airtronic luchtverwarmingen op een eenvoudige wijze op het kopschot van uw bakwagen worden gemonteerd.

In de standaardversie wordt hierbij gebruik gemaakt van omlooplicht. De regelbare bedieningsschakelaar kan naar keuze gemonteerd worden in de laadruimte of op het dashboard.



| | Flexi 2200**** | Flexi 4000**** | Flexi 5500 | Flexi 8000 |
|--|----------------------------|----------------------------|----------------------------|----------------------------|
| Laadruimte afmetingen* | ca. 10 - 13 m ³ | ca. 16 - 20 m ³ | ca. 24 - 30 m ³ | ca. 40 - 52 m ³ |
| Type verwarming | Airtronic S2 | Airtronic M2 | Airtronic D5 | D8L-C |
| Max. vermogen | 2.200 W | 4.000 W | 5.500 W | 8.000 W |
| I x h x d (cm) | 73 x 24 x 19 | 72 x 23 x 18 | 122 x 39,5 x 23 | 125,5 x 39,5 x 30,5 |
| Gewicht set | ca. 8 + 3 kg | ca. 11 + 5 kg | ca. 20 + 10 kg | ca. 25 + 14 kg |
| Luchtverplaatsing (kg/h) | 81 | 143 | 213 | 240 |
| Elektrisch verbruik (Watt) | 34 | 40 | 80 | 115 |
| Art. nr. flexiheater set | ZA 0075 04 01 50 | ZA 0072 00 01 50 | ZA 0075 00 00 50 | ZA 0075 02 00 50 |
| Prijs in € flexi set | 787,00 | 787,00 | 1.074,00 | 1.074,00 |
| Prijs in € verwarming | 999,00 | 1.259,00 | 1.509,00 | 3.059,00 |
| Bedienelement | Toebehorenlijst | Toebehorenlijst | Toebehorenlijst | Inbegrepen*** |
| Totaalprijs in € excl. bedieningselement** | 1.786,00 | 2.046,00 | 2.583,00 | 4.133,00 |

* Het benodigde vermogen varieert in functie van de isolatiegraad, het aantal deuropeningen en de inzet.

** Indien voor de bediening de laadruimteregeeling wordt toegepast dan worden deze setprijzen excl. Bediening met € 77,00 verhoogd.

*** Ook mogelijk te bedienen met elektronische thermostaat, deze is echter niet in de prijs meegenomen.

**** Gebaseerd op Airtronic I serie; eventueel ook mogelijk met Airtronic II.



Polarn D4 - Draagbare luchtverwarming

- Volautomatische 4 standen regeling door microprocessor
- Permanente functiecontrole met diagnosesysteem
- Traploze overgangen tussen de verschillende standen
- Bijzonder laag stroomverbruik
- Eenvoudige toepassingsmogelijkheden
- Onderhoudsarm
- Ventilatiestand optioneel
- Geïntegreerd brandstofreservoir van 8,5 liter



Polarn D8 - Draagbare luchtverwarming

- Volautomatische 2 standen regeling door microprocessor
- Permanente functiecontrole met diagnosesysteem
- Traploze overgangen tussen de verschillende standen
- Eenvoudige montage
- Uitstroomtemperatuurbegrenzing
- Ventilatiestand optioneel

Mogelijke toepassing:

- Verwarmen van tijdelijke ruimten zoals tenten en tuinhuisjes.
- Verwarmen bij het uitvoeren van diverse reparaties bijvoorbeeld bij grondwerk (telecom bedrijven).
- Verwarmen van tijdelijke tentenkampen bij Defensie.
- Verwarmen van containers met vorst of vochtgevoelige producten.
- Verwarmen van slachtoffers bij ongelukken die lang aan de kou hebben blootgestaan.

Omschrijving:

De Polarn D4/D8 is een draagbare verwarming die onafhankelijk van welke omgeving dan ook ingezet kan worden op diverse toepassingsgebieden waar behoefte is aan "mobiele warmte". De verwarming heeft een eigen brandstoftank en uitlaatgasafvoer en een stroomkabel om aangesloten te kunnen op een (voertuig) accu of een powerstation 12/24 Volt. Ook 230 Volt behoort tot de mogelijkheden.

Technische gegevens:

Omdat de Polarn D4 en D8 uitgerust zijn met respectievelijk de verwarmingen Airtronic D4 en D8L-C, verwijzen we hiervoor graag naar de technische gegevens van de respectievelijke verwarmingen zelf.

Prijzen en bestelnummers:

| Artikel | Brandstof | Spanning | Artikelnummer | Prijs in € |
|---|-----------|----------|------------------|------------|
| Polarn Luchtverwarming Airtronic D4 12 V | Diesel | 12 V | BE 2113 00 00 00 | 2.688,00 |
| Polarn Luchtverwarming Airtronic D4 24 V | Diesel | 24 V | BE 2114 00 00 00 | 2.688,00 |
| Polarn Luchtverwarming Airtronic D4 230 V | Diesel | 230 V | BE 2115 00 00 00 | 3.242,00 |
| Polarn Luchtverwarming D8 12 V | Diesel | 12 V | BE 1890 00 00 00 | 5.166,00 |
| Polarn Luchtverwarming D8 24 V | Diesel | 24 V | BE 1891 00 00 00 | 5.166,00 |



Airtronic D2/D4/D5 - Luchtverwarming voor scheepsinbouw

- Volautomatische 4 standen traploze regeling door microprocessor
- Permanente functiecontrole met diagnosesysteem
- Traploze temperatuurinstelling
- Bijzonder laag stroomverbruik
- Eenvoudige montage
- Onderhoudsarm
- Ventilatiestand is mogelijk
- In BASIC scheepsset leverbaar zonder luchtverdeling
- In complete scheepsset met luchtverdeling

Airtronic S2 D2L (scheepslengte ± 6 - 8 meter/ruimte verwarming tot 14 m³)

| Regeling/standen | Eenh. | |
|--------------------------|-------|---|
| Capaciteit | Watt | 850 - 2.200 traploos |
| Elektrisch verbruik | Watt | max. 34 |
| Luchtverplaatsing | kg/h | 105 |
| Bij de start bij 12/24 V | Watt | < 100 (max. ca. 3 min.) |
| Brandstof verbruik | l/h | max. - 0,28 |
| Afmetingen | mm | 305 (Ø 75) x 115 x 122 |
| Luchtaansluitingen | mm | Instroomzijde Ø 60 mm. Uitstroomzijde Ø 75 mm |
| Gewicht | kg | ca. 2,7 |

Technische gegevens ± 10 % * Alleen bij gebruik van interne temperatuurvoeler.

Airtronic M2 D4L (scheepslengte ± 8 - 10 meter/ruimte verwarming tot 28 m³)

| Regeling/standen | Eenh. | |
|--------------------------|-------|---|
| Capaciteit | Watt | 900 - 4.000 traploos |
| Elektrisch verbruik | Watt | max. 40 |
| Luchtverplaatsing | kg/h | 185 |
| Bij de start bij 12/24 V | Watt | < 100 (max. ca. 3 min.) |
| Brandstof verbruik | l/h | max. 0,51 |
| Afmetingen | mm | 371 (kap Ø 90) x 140 x 150 |
| Luchtaansluitingen | mm | Instroomzijde Ø 75 mm. Uitstroomzijde Ø 90 mm |
| Gewicht | kg | ca. 4,5 |

Technische gegevens ± 10 % * Alleen bij gebruik van interne temperatuurvoeler.

Airtronic D5 (scheepslengte ± 10 - 14 meter/ruimte verwarming tot 40 m³)

| Regeling/standen | Eenh. | Power | Vol | Midden | Klein | Uit |
|--------------------------|-------|---|-------|--------|-------|-----|
| Capaciteit | Watt | 5.500 | 4.800 | 2.700 | 1.500 | 0 |
| Elektrisch verbruik | Watt | 85 | 80 | 30 | 15 | 5* |
| Luchtverplaatsing | m³/h | 217 | 213 | 147 | 120 | 15* |
| Bij de start bij 12/24 V | Watt | < 250 (max. ca. 3 min.) | | | | |
| Brandstof verbruik | l/h | 0,66 | 0,58 | 0,34 | 0,15 | 0 |
| Afmetingen | mm | 530 x 173 x 185 | | | | |
| Luchtaansluitingen | mm | Instroomzijde Ø 90 mm. Uitstroomzijde Ø 90 mm | | | | |
| Gewicht | kg | ca. 9,3 | | | | |

Technische gegevens ± 10 % * Alleen bij gebruik van interne temperatuurvoeler.

Prijzen en bestelnummers:

| Artikel | Brandstof | Spanning | Artikelnummer | Prijs in € |
|---|-----------|----------|------------------|------------|
| Scheepsset Airtronic S2 D2L* - ** | Diesel | 12 V | 50 0150 10 02 12 | 1.591,00 |
| Scheepsset Airtronic S2 D2L BASIC* - ** | Diesel | 12 V | 50 0150 10 02 13 | 1.456,00 |
| Scheepsset Airtronic M2 D4L* - ** | Diesel | 12 V | 50 0150 10 04 12 | 1.976,00 |
| Scheepsset Airtronic M2 D4L BASIC* - ** | Diesel | 12 V | 50 0150 10 04 13 | 1.821,00 |
| Scheepsset Airtronic D5 incl. luchttoebehoren** | Diesel | 12 V | 50 0150 00 05 12 | 2.289,00 |
| Scheepsset Airtronic D5 BASIC excl. luchttoebehoren** | Diesel | 12 V | 50 0150 00 05 13 | 2.078,00 |
| Scheepsset Airtronic D5 incl. luchttoebehoren** | Diesel | 24 V | 50 0150 00 05 24 | 2.289,00 |
| Scheepsset Airtronic D5 BASIC excl. luchttoebehoren** | Diesel | 24 V | 50 0150 00 05 25 | 2.078,00 |

* Set is ook beschikbaar in 24 V. ** Bij teveel bochten of een te grote lengte van de uitlaatslang kan condensvorming de uitlaatgassen blokkeren. In dit geval dient er een condensaftrap gemonteerd te worden. Deze dient apart besteld te worden.

Airtronic S/M2L/D5 - Samenstelling scheepsinbouw

| Artikelnummer | Aantal | Omschrijving | D2 | D4 | D5 |
|---|--------|--|-------|-------|--------|
| Algemeen | | | | | |
| 25 2721 05 00 00 | 1 | Luchtverwarming Airtronic S2 D2L 12 V | x | | |
| 25 2720 05 00 00 | 1 | Luchtverwarming Airtronic M2 D4L 12 V | | x | |
| 25 2361 05 00 00 | 1 | Luchtverwarming Airtronic D5 12 V | | | x |
| Montagemateriaal | | | | | |
| BN 0000 00 00 08 | 1 | Montagesteun voor Airtronic S2 en M2 | x | x | |
| 24 0076 00 00 01 | 1 | Montagesteun voor Airtronic D5 | | | x |
| 25 2069 80 07 00 | 1 | Set aansluitmateriaal Airtronic S2 en M2 | x | x | |
| 25 1861 80 07 00 | 1 | Aansluitmateriaal Airtronic D5 | | | x |
| 00 0015 20 01 39 | 6 | Beugel 10 mm met rubber | x | x | x |
| 50 0200 06 00 01 | 10 | Trekbandjes | x | x | x |
| Materiaal in- en uitlaatsysteem* | | | | | |
| 25 1226 89 55 00 | 1 | Haakse uitlaat 24-30 mm | x | x | x |
| 22 1000 51 44 00 | 1 | Uitlaatklem Ø 26-28 mm | x | x | x |
| 50 0300 08 00 35 | 1 | Uitlaatslang met demper 1,50 m | x | x | x |
| 00 0015 20 90 03 | 2 | Klem voor uitlaat Ø 30-33 mm | x | x | x |
| 22 1050 89 43 00 | 1 | Huiddoorvoer Ø 30 mm | x | x | x |
| 10 2067 02 00 32 | 1 | Slangklem 20-32 mm | x | x | x |
| 20 1609 80 04 00 | 1 | Verbrandingsluchtdemper 25 mm l = 645 mm | | | x |
| 25 1786 80 02 00 | 1 | Verbrandingsluchtdemper 25 mm l = 425 mm | | x | |
| 10 2114 21 00 01 | 1 | Flexibele luchtslang voor verbrandingslucht (APK 24,5 mm) | x | | |
| Materiaal brandstofsysteem | | | | | |
| 50 0300 09 15 40 | 6 | Brandstofleiding nylon Ø 1,5 mm wit inw | x | x | x |
| 50 0300 09 20 40 | 1,5 | Brandstofleiding nylon Ø 2 mm inw | x | x | x |
| 25 1226 89 50 00 | 1 | Tankaansluiting enkel Ø 2 mm inw | x | x | x |
| 00 0036 07 53 00 | 0,14 | Rubberslang t.b.v. verbinding perszijde | x | x | x |
| 25 1888 80 01 02 | 2 | Verloopstuk brandstofleiding zuigzijde - nieuw koppelstuk | x | x | x |
| 10 2068 00 90 98 | 3/4 | Slangklem Ø 9 mm | x (8) | x (8) | x (4) |
| 10 2068 01 10 98 | 4 | Slangklem Ø 11 mm | | | x |
| 22 1000 50 03 00 | 1 | Houder brandstofdoseerpomp | x | x | x |
| Elektrisch materiaal | | | | | |
| 22 1000 35 22 00 | 1 | EasyStart Pro | x | x | |
| 22 1000 31 87 00 | 1 | Stekkerset doseerpomp | x | x | x |
| EA 0080 11 00 03 | 1 | Digitale regelaar 12&24 V Airtronic | | | x |
| 25 2361 80 02 00 | 1 | Kabelboom verwarming Airtronic D5 compleet | | | x |
| 25 2720 80 11 00 | 1 | Kabelboom verwarming Airtronic S/M2 compleet | x | x | |
| 22 1000 31 06 00 | 1 | Zekeringhouder met aansluitmateriaal S | x | x | x |
| 50 0200 04 00 03 | 3 | Kabeloog voor voedingskabel | x | x | x |
| Luchtverdeling systeem (niet meegeleverd in de Basic versie) | | | | | |
| 22 1000 01 00 35 | 1 | Slangadapter Ø 60 mm | x | | |
| 22 1000 01 00 40 | 1 | Uitstroomrooster vlak 0° voor slangadapter 50/60; zwart | x | | |
| 22 1000 01 00 36 | 1 | Slangadapter Ø 75 mm | x | x | |
| 22 1000 01 00 48 | 1 | Uitstroomrooster vlak 0° voor slangadapter 75/90; zwart | | x | x |
| 22 1000 01 00 37 | 2/4 | Slangadapter Ø 90 | | x (2) | x (4) |
| 10 2067 05 00 70 | 2 | Slangklem Ø 50-70 mm | x | | |
| 10 2067 07 00 90 | 2 | Slangklem Ø 70-90 mm | x | x | |
| 10 2067 09 01 10 | 6/12 | Slangklem Ø 90-110 mm | | x | x |
| 22 1000 01 00 76 | 1 | Uitstroomrooster vlak afsl. voor slangadapter 75/90; zwart | | x | x |
| 22 1000 01 00 52 | 1/2 | Uitstroomrooster vlak 30° voor slangadapter 75/90; zwart | x | x | x (2) |
| 10 2114 31 00 00 | 1 | Flexibele slang (APK) Ø 60 mm | x | | |
| 10 2114 34 00 00 | 5/2 | Flexibele slang (APK) Ø 75 mm | x (5) | x (2) | |
| 10 2114 37 00 00 | 6/10 | Flexibele slang (APK) Ø 90 mm | | x (6) | x (10) |
| 22 1000 01 00 17 | 1 | Uitstroomkap voor verwarming 75 mm | x | | |
| 22 1000 01 00 19 | 1 | Uitstroomkap voor verwarming 90 mm | | x | |
| 22 1000 01 00 21 | 1/2 | Verdeelstuk 3 x 90 mm | | x (1) | x (2) |

* Condensafvoer systeem apart te bestellen.

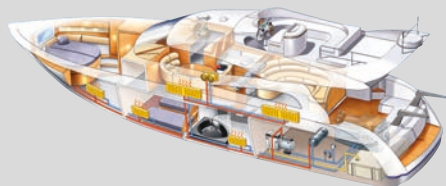

Scheepset Hydronic S3

Waterverwarming voor scheepsinbouw "Basic" uitvoering

- Volautomatische regeling door microprocessor
- Permanente functiecontrole met diagnosesysteem
- Traploze overgangen tussen de verschillende standen
- Zeer compacte afmetingen
- Eenvoudige montage
- Geleverd met rechte en haakse aansluitingen
- Onderhoudsarm
- Basisset is zonder leidingen en warmtewisselaars
- Scheepslengte tot ± 11 meter/ruimte tot 35 m³

Technische gegevens ± 10% D4S/D5S

| Regeling/standen | Eenh. | Maximaal |
|-----------------------------------|-------|------------------------------------|
| Capaciteit | Watt | 1.800/5.000 |
| Elektrisch verbruik* ¹ | Watt | 7-32 |
| Bij de start bij 12 V | Watt | 120 (max. ca. 3 min.) |
| Brandstof verbruik | l/h | 0,23/0,67 |
| Waterpompcapaciteit (0,1 bar) | l/h | 680/680 |
| Afmetingen | mm | 215 x 91 x 160 ZWP versie 1400 l/h |
| Gewicht | kg | ca. 2,4* |

*¹ Zonder waterpomp; waterpomp 12 & 24 V = 36 Watt.

| Omschrijving | Aantal |
|---|--------|
| Algemeen | |
| Waterverwarming Hydronic S3 D5E CS | 1 |
| Inbouwset leisure Hydronic S3 | 1 |
| Houder voor waterpomp | 1 |
| Materiaal in- en uitlaatsysteem | |
| Haakse uitlaat met aftap 24-30 mm | 1 |
| Uitlaatslang met demper 1,5 m | 1 |
| Klem voor uitlaat Ø 30 mm | 2 |
| Huiddoorvoer Ø 30 mm | 1 |
| Materiaal brandstofsysteem | |
| Tankaansluiting enkel Ø 2 mm inw | 1 |
| Verloopstukje brandstof 3,5 x 5,0 mm | 1 |
| Elektrisch materiaal | |
| Relais voor waterpomp | 1 |
| EasyStart Pro* ² | 1 |
| Kabelboom ventilator | 1 |
| Aan-/uitschakelaar met controle LED* ³ | 1 |
| Houder voor schakelaar* ³ | 1 |

*² Alleen in de PRO versies.

*³ Alleen in de basic versies.

Warmtewisselaars en overige toebehoren

Zie onze toebehorencatalogus of neem contact op met een van onze dealers of de importeur.

| Artikel | Spanning | Artikelnummer | Prijs in € |
|--|----------|------------------|------------|
| Hydronic S3 D5E CS Marine basic | 12 V | 50 0150 50 06 02 | 1.519,00 |
| Hydronic S3 D5E CS Marine basic Pro* ⁵ | 12 V | 50 0150 50 06 03 | 1.596,00 |
| Hydronic S3 D5E CS Marine ZWP Pro* ⁴ * ⁵ | 12 V | 50 0150 50 06 04 | 1.830,00 |
| Hydronic S3 D5L CS Marine ZWP Pro* ⁴ * ⁵ | 24 V | 50 0150 50 06 05 | 1.775,00 |

*⁴ Set is uitgerust met zwaardere waterpomp.

*⁵ Set is uitgerust met EasyStart Pro bediening i.p.v. aan-/uitschakelaar.

Hydronic M2 D10-D12

Waterverwarming voor scheepsbouw "Basic" uitvoering

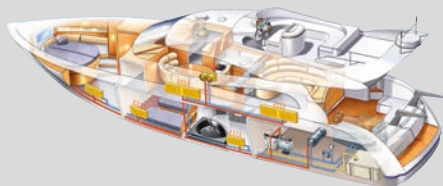

- Automatische vermogensregeling van 1,2 tot 12 kW
- Borstelloze motoren met verdubbelde levensduur
- Keramische gloeistift met verkorte starttijd
- Traploze overgangen tussen de verschillende standen
- Compacte afmetingen, eenvoudige montage
- Waterdicht (IP66)
- Voorgemonteerde waterpomp van 1.400 l/h
- Basic scheepsset zonder leidingen en warmtewisselaars
- Scheepslengte tot ± 16 meter/ruimte tot 70 m³

Technische gegevens ± 10%

| Regeling/standen | Eenh. | 1 | 2 | 3 | 4 | 5 | 6 |
|-------------------------|-------|------------------------------|-------|-------|-------|-------|--------|
| Capaciteit Hydronic M12 | Watt | 1.200 | 1.500 | 3.200 | 7.500 | 9.500 | 12.000 |
| Capaciteit Hydronic M10 | Watt | - | 1.500 | 3.200 | 7.500 | 9.500 | - |
| Elektrisch verbruik | Watt | 29 | 31 | 38 | 53 | 75 | 101 |
| Brandstof verbruik | l/h | 0,15 | 0,18 | 0,4 | 0,9 | 1,2 | 1,5 |
| Bij de start | Watt | 180 (max. ca. 2 min.) | | | | | |
| Afmetingen en gewicht | mm | 330 x 138 x 219 - ca. 6,5 kg | | | | | |

| Artikelnummer | Aantal | Omschrijving | 12 V | 24 V |
|--|--------|-------------------------------------|------|------|
| Algemeen | | | | |
| 25 2434 05 00 00 | 1 | Waterverwarming Hydronic M10 | x | |
| 25 2435 05 00 00 | 1 | Waterverwarming Hydronic M2 D10 | | x |
| 25 2472 05 00 00 | 1 | Waterverwarming Hydronic M12 | x | |
| 25 2473 05 00 00 | 1 | Waterverwarming Hydronic D2 D12 | | x |
| 25 2435 80 00 00 | 1 | Inbouwset (zonder uitlaatdempertje) | x | x |
| Materiaal in- en uitlaatsysteem | | | | |
| 50 0300 08 00 30 | 1 | Uitlaatdemper Ø 30 mm | x | x |
| 25 1226 89 59 00 | 1 | Tussenstuk met aftap | x | x |
| 25 8547 16 02 00 | 1 | Aftapleiding voor condenswater | x | x |
| 00 0015 20 90 03 | 1 | Klem voor uitlaat Ø 30 mm | x | x |
| 22 1050 89 43 00 | 1 | Huiddoorvoer Ø 30 mm | x | x |
| Materiaal brandstofsysteem | | | | |
| 25 1156 30 00 00 | 1 | Tankaansluiting enkel Ø 4 mm inw | x | x |
| Elektrisch materiaal | | | | |
| 00 0020 10 01 23 | 1 | Aan-/uitschakelaar met controle LED | x | x |
| 25 1790 65 00 01 | 1 | Houder voor schakelaar | x | x |

Warmtewisselaars en overige toebehoren

Zie onze toebehorencatalogus of neem contact op met een van onze dealers of de importeur.

Prijzen en bestelnummers:

| Artikel | Brandstof | Spanning | Artikelnummer | Prijs in € |
|---|-----------|----------|------------------|------------|
| Scheepsset Hydronic M2 D10 | Diesel | 12 V | 50 0152 00 00 12 | 2.175,00 |
| Scheepsset Hydronic M2 D10 | Diesel | 24 V | 50 0152 00 00 24 | 2.175,00 |
| Scheepsset Hydronic M2 D12 | Diesel | 12 V | 50 0153 00 00 12 | 2.385,00 |
| Scheepsset Hydronic M2 D12 | Diesel | 24 V | 50 0153 00 00 24 | 2.385,00 |
| EasyStart Web - Bediening via internet of App (Android of Apple) (abonnementskosten € 29,95 per jaar) | | 12/24 V | 22 1000 34 78 00 | 339,00 |

CLION-MARINE

Aircosystemen voor maximaal comfort!

Energiezuiniger én comfortabeler. Dat zijn de uitgangspunten voor de nieuwe generatie aircosystemen van Clion-Marine. Tijden veranderen, dus ook de eisen aan scheepsairconditioning. Waar veel conventionele marine aircosystemen weinig aandacht besteden aan energie-efficiency, bewijst Clion-Marine dat het ook anders kan. Onze aircosystemen kenmerken zich door een extreem laag stroomverbruik en een maximaal comfort. Met Clion-Marine komt u gegarandeerd tegemoet aan de wensen van uw klant.

Eigen productontwikkeling:

Clion-Marine scheepsairconditioning is exclusief ontwikkeld door Eberca en wordt geproduceerd binnen de EU.

In de Clion-Marine aircosystemen komt het beste van twee werelden samen. We combineren de reeds bestaande Inverter compressor-techniek, met onze jarenlange kennis en ervaring op het gebied van (marine) klimaatsystemen. De Inverter compressortechniek heeft als voordeel een modulerende, stille en energiezuinige werking en vormt de basis van onze compacte, gebruiksvriendelijke marine aircosystemen. Onze invertermodellen zijn bovendien de zuinigste in hun soort.

Maatwerk marine aircosystemen

Binnen Clion-Marine onderscheiden we diverse klimaatoplossingen, geschikt voor uiteenlopende toepassingen. Naast levering van losse componenten en complete aircosystemen bieden wij ook ontwerp, engineering en begeleiding. Van capaciteitscalculaties en complete leidingplannen tot volledige inbedrijfstelling van het aircosysteem. Ongeacht de situatie, wij zorgen voor een optimaal klimaat aan boord. Op dit moment bestaat het assortiment Clion-Marine airconditioning uit de volgende producten. Dit aantal breidt zich de komende jaren steeds verder uit:

- Clion-Marine Chillers
- Clion-Marine Fresh Air
- Clion-Marine Standaard Air handlers
- Clion-Marine Self-contained
- Clion-Marine Engine driven

Meer informatie over onze unieke Clion-Marine scheepsairconditioning systemen? Neem contact met ons op.



Fresh Air unit



Chiller status display

Chiller unit



Air handlers

Self-contained units

Complete aircosystemen voor kleinere jachten en losse vertrekken. De Clion-Marine Self-contained units zijn geschikt voor het zelfstandig koelen van losse vertrekken en kleinere jachten. Deze alles-in-één zeewatergekoelde aircosystemen zijn verkrijgbaar in diverse capaciteiten van 5.000 BTU/h tot 28.000 BTU/h. De units zijn reverse cycle units en kunnen verwarmen en koelen.



Self-contained units

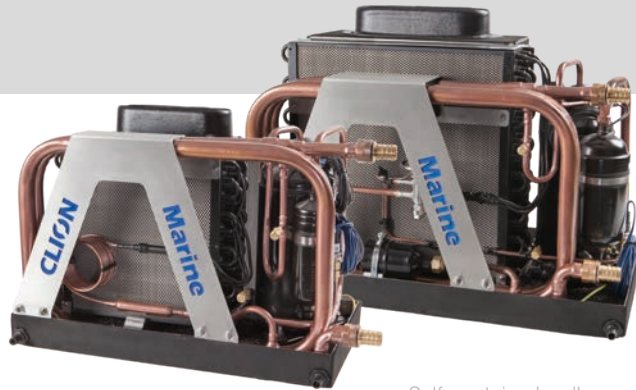

Self-contained wall-mounted unit

| | SC-N 11.0 | SC-N 18.0 | SC-N 28.0 |
|---------------------|------------------|------------------|------------------|
| Referenties | | | |
| Capaciteit (BTU/h) | 11.000 | 18.000 | 28.000 |
| Capaciteit (kW) | 3.2 | 5.2 | 8.2 |
| Voltage ± 10% | 200-240 V/50/1Ph | 200-240 V/50/1Ph | 200-240 V/50/1Ph |
| Energieverbruik (A) | 2.89 | 4.53 | 7.34 |
| Afmetingen (mm) | 490 x 262 x 329 | 570 x 318 x 381 | 570 x 318 x 381 |
| Gewicht (kg) | 28.50 | 37.60 | 40.70 |

| | SC-IN 5.0 DC | SC-IN 8.0 DC |
|---------------------|-----------------|-----------------|
| Referenties | | |
| Capaciteit (BTU/h) | 5.000 | 8.000 |
| Capaciteit (kW) | 1.5 | 2.35 |
| Voltage ± 10% | 9.5-16 VDC | 21.5-31 VDC |
| Energieverbruik (A) | 37 | 25 |
| Afmetingen (mm) | 510 x 290 x 329 | 510 x 290 x 329 |
| Gewicht (kg) | 35 | 35 |

| | SC-W 28.0 |
|---------------------|-----------------|
| Referenties | |
| Capaciteit (BTU/h) | 28.000 |
| Capaciteit (kW) | 8.2 |
| Voltage ± 10% | 220 V/50/1Ph |
| Energieverbruik (A) | 1.5 |
| Afmetingen (mm) | 800 x 275 x 851 |

* Prijzen op aanvraag.



Cooltronic

De ideale “parking cooler” voor op de truck! Met deze koelunit kan er tijdens rustpauzes genoten worden van een aangename temperatuur, zonder dat de motor daarvoor aan hoeft te staan.

Deze unit is verkrijgbaar in 3 verschillende uitvoeringen en er zijn voertuigspecifieke inbouwkits beschikbaar voor nagenoeg alle trucks!

De verschillende units:

Cooltronic 1000 G2.5 Hatch: Voor alle cabines in normale klimaat omstandigheden.

Cooltronic 1000 G2.5 Slim Hatch: Compacte airconditioning welke extreem laag is. Vooral geschikt voor voertuigen met hoge cabines en waar een hoge capaciteit niet noodzakelijk is.

Cooltronic 1400 G2.5 Hatch: Voor grote cabines en/of hoge omgevingstemperaturen.

Cooltronic 1400 G2.5 Slim Hatch: Compacte airconditioning welke extreem laag is. Vooral geschikt voor voertuigen met hoge cabines en voor Euro 6 voertuigen.

Enkele voordelen:

- Milieu vriendelijk - motor is uitgeschakeld tijdens koelen.
- Welzijn van bestuurder - verhoogd comfort en betere prestaties.
- Geen onderhoud.
- Eenvoudige en snelle installatie.
- Krachtige ventilator.

| Technische gegevens | 1000 G2,5 Hatch | 1000 G2,5 Slim Hatch | 1400 G2,5 Hatch | 1400 G2,5 Slim Hatch |
|---------------------------------|-----------------------------|----------------------|-----------------|----------------------|
| Artikelnummer | 81 0000 09 0000 | 81 0000 07 0000 | 81 0000 10 0000 | 81 0000 11 0000 |
| Koelcapaciteit W/Btu | 1.000/3.412 | 1.000 | 1.400/4.777 | 1.400/4.777 |
| Koudemiddel | R134a (CFC-vrij) voorgevuld | | | |
| Voltage | 24 | 24 | 24 | 24 |
| Aantal ventilatie standen | 5 | 5 | 5 | 5 |
| Air flow blower kg/h | 800 | 800 | 800 | 970 |
| Elektrisch verbruik A/h | 9 - 17,6 | 9 - 17,6 | 10,5 - 18,5 | 10 - 18 |
| Air flow unit m ³ -h | 235 | 235 | 235 | 240 |
| Afmetingen (l x b x h in mm) | 826 x 740 x 208 | 788 x 740 x 122 | 826 x 740 x 208 | 874 x 897 x 116 |
| Gewicht kg | 26 | 25 | 33 | 39,5 |
| Batterij bescherming | Standaard dubbele protectie | | | |



Elektrik

- Complete airco unit inclusief compressor
- Voor montage op het dak
- Licht en compact
- Geschikt voor "off-road " applicaties

| Regeling/standen | Eenh. | Elektrik |
|---------------------|-------------------|-----------------------|
| Koelcapaciteit | Watt | 3.500 |
| Luchtverplaatsing | m ³ /u | 440 |
| Gewicht | kg | 25 |
| Ventilatie standen | | 3 |
| Kleur | | wit |
| Afmetingen | mm (l x b x h) | 720,5 x 475 x 253,8 |
| Elektrisch verbruik | A | 12 V: 79A / 24 V: 65A |

| Omschrijving | Spanning | Artikelnummer | Prijs in € |
|-----------------|----------|-------------------|------------|
| Elektrik | 12 V | 83 0012 27 00 000 | 3.215,00 |
| Elektrik | 24 V | 83 0012 27 01 000 | 3.215,00 |
| Installatie kit | | 83 0070 01 55 830 | 170,00 |

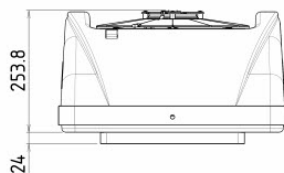
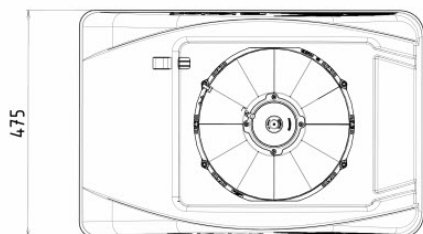



Power K

- Externe condensor unit
- Inclusief compressor & filter droger
- Licht en compact
- Te combineren met een Kalori verdamper
- Versie voor verticale montage
- Versie voor horizontale montage

| Regeling/standen | Eenh. | Power K |
|---------------------|----------------|-------------------------|
| Koelcapaciteit | Watt | 3.500 |
| Gewicht | kg | 20 |
| Ventilatie standen | | 3 |
| Kleur | | wit |
| Afmetingen | mm (l x b x h) | 598 x 458 x 200 |
| Elektrisch verbruik | A | 12 V: 68A / 24 V: 62,5A |

| Omschrijving | Spanning | Artikelnummer | Prijs in € |
|------------------------------|----------|-------------------|------------|
| Power K | 12 V | 83 0012 60 00 010 | 2.415,00 |
| Power K | 24 V | 83 0012 60 01 010 | 2.415,00 |
| Power K (40-95 V compressor) | 24 V | 83 0012 60 02 000 | 2.415,00 |

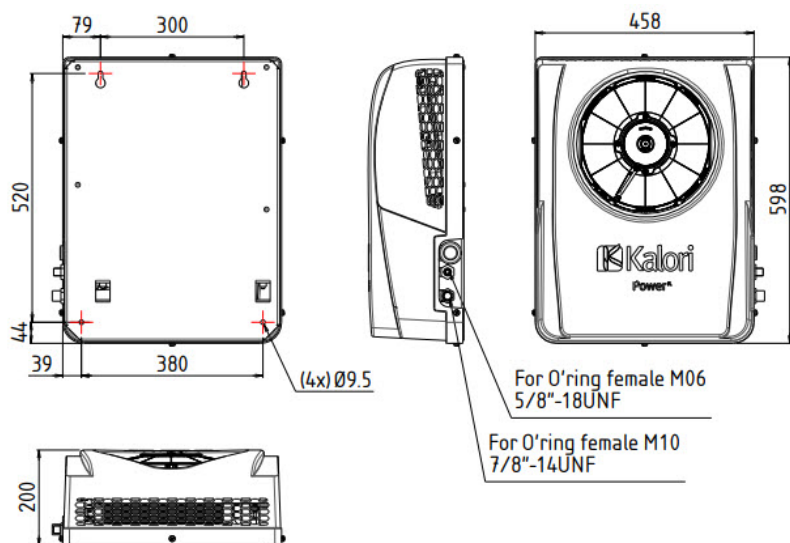



Super K Klim

- Losser verdamper unit
- Verkrijgbaar met verschillende frontjes
- Ideaal voor middel/kleine cabines
- Verkrijgbaar als combi (warmtewisselaar/verdamper) of als losse warmtewisselaar

| Regeling/standen | Eenh. | Power K |
|---------------------|-------------------|-----------------------------------|
| Koelcapaciteit | Watt | 4.000 |
| Gewicht | kg | 20 |
| Ventilatie standen | | 3 |
| Luchtverplaatsing | m ³ /u | 440 |
| Kleur | | zwart |
| Afmetingen | mm (l x b x h) | 368 x 216 x 136,5 (excl. rooster) |
| Elektrisch verbruik | Watt | 100 |

| Omschrijving | Spanning | Artikelnummer | Prijs in € |
|--|----------|-------------------|------------|
| Super K Klim E (zonder rooster) | 12 V | 83 0012 21 70 100 | 263,00 |
| Super K Klim E (zonder rooster) | 24 V | 83 0012 21 71 100 | 263,00 |
| Super K Klim G (met plat rooster) | 12 V | 83 0012 21 70 120 | 267,00 |
| Super K Klim G (met plat rooster) | 24 V | 83 0012 21 71 120 | 267,00 |
| Super K Klim ED4 (met 55 mm flenzen) | 12 V | 83 0012 21 70 110 | 267,00 |
| Super K Klim ED4 (met 55 m flenzen) | 24 V | 83 0012 21 71 110 | 267,00 |
| Super K Klim KC (met afsluitbare roosters) | 12 V | 83 0012 21 70 150 | 288,00 |
| Super K Klim KC (met afsluitbare roosters) | 24 V | 83 0012 21 71 150 | 288,00 |

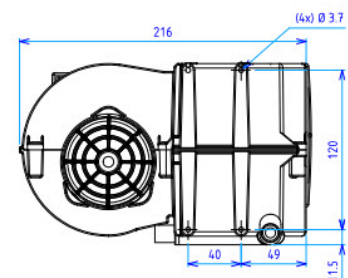
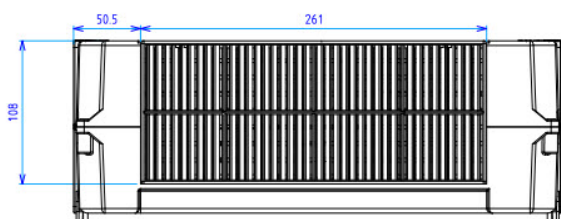
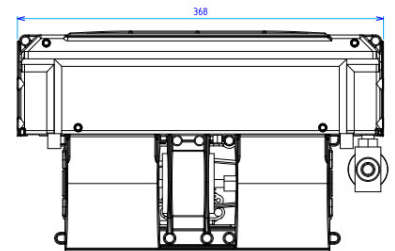



Super K Kombi

- Verdampfer en warmtewisselaar
- Verkrijgbaar met verschillende frontjes
- Ideaal voor middel/kleine cabines
- Verkrijgbaar als verdampfer
- Verkrijgbaar als losse warmtewisselaar

| Regeling/standen | Eenh. | Super K Kombi |
|-----------------------|-------------------|-----------------------------------|
| Koelcapaciteit | Watt | 3.500 |
| Verwarmingscapaciteit | Watt | 4.300 |
| Ventilatie standen | | 3 |
| Luchtverplaatsing | m ³ /u | 440 |
| Kleur | | zwart |
| Afmetingen | mm (l x b x h) | 368 x 216 x 136,5 (excl. rooster) |
| Elektrisch verbruik | Watt | 100 |

| Omschrijving | Spanning | Artikelnummer | Prijs in € |
|---|----------|-------------------|------------|
| Super K Kombi E (zonder rooster) | 12 V | 83 0012 21 70 000 | 277,00 |
| Super K Kombi E (zonder rooster) | 24 V | 83 0012 21 71 000 | 277,00 |
| Super K Kombi G (met plat rooster) | 12 V | 83 0012 21 70 020 | 282,00 |
| Super K Kombi G (met plat rooster) | 24 V | 83 0012 21 71 020 | 282,00 |
| Super K Kombi ED4 (met 55 mm flenzen) | 12 V | 83 0012 21 70 010 | 282,00 |
| Super K Kombi ED4 (met 55 m flenzen) | 24 V | 83 0012 21 71 010 | 282,00 |
| Super K Kombi KC (met afsluitbare roosters) | 12 V | 83 0012 21 70 140 | 303,00 |
| Super K Kombi KC (met afsluitbare roosters) | 24 V | 83 0012 21 71 140 | 303,00 |

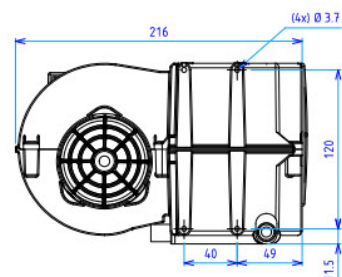
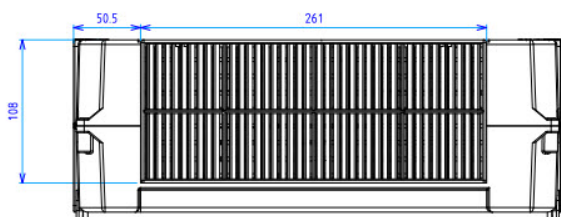
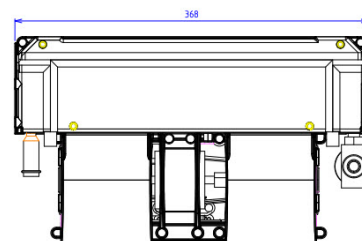



A.D.T. 452/750

- Elektrische dakventilator
- Beschikbaar in 12 en 24 Volt
- Beschikbaar i.c.m. Easyfit
- Uitgerust met spoiler (water en lucht deflector)

| Regeling/standen | Eenh. | A.D.T. 452/750 |
|-----------------------|-------------------|-------------------------|
| Luchtverplaatsing | m ³ /u | 700 (12 V) / 770 (24 V) |
| Elektrisch verbruik | Watt | 40 (12 V) / 60 (24 V) |
| Afmetingen A.D.T. 750 | mm (l x b x h) | 387,9 x 339,2 x 60,5 |
| Afmetingen A.D.T. 452 | mm (l x b x h) | 360 x 320 x 56 |
| Geluidsniveau | dB | 63 |

| Omschrijving | Spanning | Artikelnummer | Prijs in € |
|------------------------------------|----------|-------------------|------------|
| A.D.T. 750 | 12 V | 83 0012 14 00 000 | 78,00 |
| A.D.T. 750 | 24 V | 83 0012 14 01 000 | 83,00 |
| A.D.T. 452 | 12 V | 83 0012 14 04 150 | 75,00 |
| A.D.T. 452 | 24 V | 83 0012 14 04 160 | 75,00 |
| A.D.T. Duct | n.v.t. | 83 0034 01 70 420 | 8,67 |
| A.D.T. Easy Fit Sprinter | n.v.t. | 83 0034 01 70 410 | 18,65 |
| A.D.T. Easy Fit Master | n.v.t. | 83 0034 01 70 790 | 18,65 |
| A.D.T. Easy Fit Ducato/Boxer/Juper | n.v.t. | 83 0034 01 71 300 | 18,65 |
| A.D.T. luchtverdeelplaat | 12 V | 83 0034 00 31 160 | 49,64 |
| A.D.T. luchtverdeelplaat | 24 V | 83 0034 00 31 200 | 49,64 |



KD5.5 & 6

- Condensor met ventilator

| Regeling/standen | Eenh. | KD 5.5/6 |
|-----------------------|----------------|-----------------------|
| Capaciteit | kW | 5,5/6 |
| Elektrisch verbruik | Watt | 110/120 |
| Afmetingen KD 5.5 | mm (l x b x h) | 547,2 x 319,5 x 108,7 |
| Afmetingen A.D.T. 452 | mm (l x b x h) | 547,2 x 319,5 x 118,7 |

| Omschrijving | Spanning | Artikelnummer | Prijs in € |
|--------------|----------|-------------------|------------|
| KD 5.5 | 12 V | 83 0012 30 00 240 | 315,00 |
| KD 5.5 | 24 V | 83 0012 30 01 240 | 315,00 |
| KD 6 | 12 V | 83 0012 30 00 270 | 315,00 |
| KD 6 | 24 V | 83 0012 30 01 270 | 315,00 |

KD 5.5



KD 6

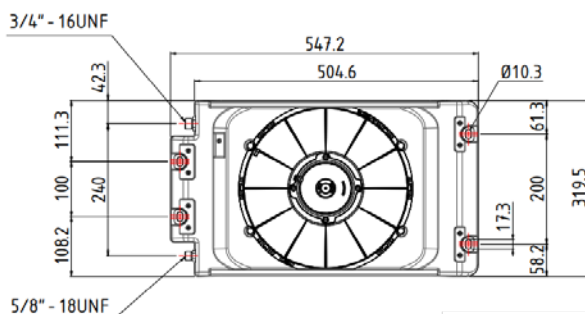
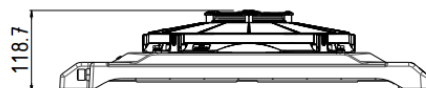



Kuba 350

- Warmtewisselaar
- Ideaal voor camper of bestelbus
- Bediening is geïntegreerd in de voorkant
- Inclusief waterklep

| Regeling/standen | Eenh. | Kuba 350 |
|-----------------------|-------------------|-----------------|
| Verwarmingscapaciteit | Watt | 4.900 |
| Ventilatie standen | | 3 |
| Luchtverplaatsing | m ³ /u | 270 |
| Geluidsvolume | dB | 65 |
| Kleur | | zwart of grijs |
| Afmetingen | mm (l x b x h) | 262 x 251 x 195 |
| Elektrisch verbruik | Watt | 110 |

| Omschrijving | Spanning | Artikelnummer | Prijs in € |
|----------------|----------|-------------------|------------|
| Kuba 350 zwart | 12 V | 83 0012 01 80 500 | 170,00 |
| Kuba 350 grijs | 12 V | 83 0012 01 80 510 | 170,00 |
| Kuba 350 grijs | 24 V | 83 0012 01 81 510 | 170,00 |

Silencio 1 and 2 - Warmtewisselaar

Deze warmtewisselaars zijn ideaal in combinatie met de Hydronic verwarming. Silencio warmtewisselaars werken geruisloos, hebben een laag stroomverbruik en worden geleverd met ventilatoren met 2 snelheden.

Mogelijke opties:

- Kale alu warmtewisselaar (Silencio 1)
- Met zwarte of grijze grill en bedieningsknop (Silencio FAI)
- Dubbele ventilator en zwarte kunststof behuizing (Silencio 2)



| | Silencio 1/Silencio FAI (12 V/24 V) | Silencio 2 (12 V/24 V) | Kuba 350 |
|--|-------------------------------------|------------------------|-----------------|
| Vermogen (W) max. | 1.700 | | 4.800 |
| Luchtverplaatsing (m ³ /h) max. | 110 | | 250 |
| Elektrisch verbruik (W) max. | 7 | | 18 |
| Afmetingen (l x w x h in mm) | 170 x 123 x 131 / 210 x 127 x 156 | | 321 x 126 x 152 |
| Geluidsniveau (dB) max. | 48 | | 48 |
| Gewicht | ongeveer 1 kg | | ongeveer 2 kg |

Installatie instructies

Alle Silencio-versies moeten zo worden geïnstalleerd dat de ventilator de lucht horizontaal of naar beneden blaast. Voor buizen met een diameter van 16 mm kunt u onze slang gebruiken met artikelnummer BD 0000 95 03 60. Meer informatie vindt u in de prijslijst accessoires.

Omschrijving en prijs

| Versie | Artikelnummer | Spanning | Buisdiameter (mm) | Prijs in € |
|---------------------------------------|---------------------|-----------|-------------------|------------|
| Silencio 1 | 83 0012 01 40 570 | 12 V | 16 | 80,00 |
| Silencio 1 | 83 0012 01 41 570 | 24 V | 16 | 80,00 |
| Silencio FAI black | 83 0012 01 40 810 | 12 V | 16 | 128,00 |
| Silencio FAI black | 83 0012 01 41 810 | 24 V | 16 | 128,00 |
| Silencio FAI grey | 83 0012 01 40 820 | 12 V | 16 | 128,00 |
| Silencio 2 | 83 0012 01 40 300 | 12 V | 16 | 118,00 |
| Silencio 2 | 83 0012 01 41 300 | 24 V | 16 | 118,00 |
| Silencio 2 | 83 0012 01 40 380 | 12 V | 22 | 148,00 |
| Silencio 2 | 83 0012 01 41 380 | 24 V | 22 | 148,00 |
| EasyTouch matrix controller (max. 8A) | EA 2921 00 16 10 29 | 12 V/24 V | | 199,00 |

Voor stille nachtwerking kan een extra stille aanpassing van de 3^e versnelling worden toegevoegd.

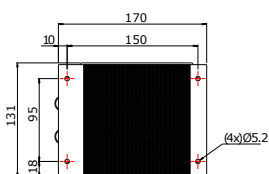

Silencio 1

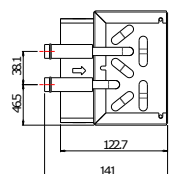

Silencio FAI

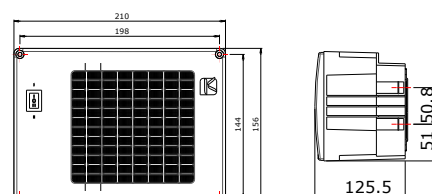

Silencio 2

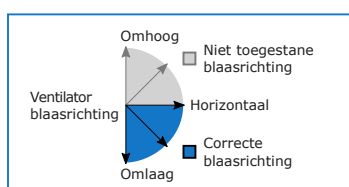
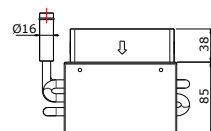



Geluid/Snelheidsreductiekits

Het toevoegen van deze kit aan uw Helios- of Silencio-warmtewisselaar zorgt voor een stille nachtwerking. Deze kit is speciaal ontworpen voor elk model. De kit biedt een extra extra lage snelheidsinstelling. Voor elke ventilator is een aparte set nodig. Bijvoorbeeld een Silencio 1 warmtewisselaar heeft één ventilator, dus er is maar één set nodig. Een Silencio 2 warmtewisselaar heeft twee ventilatoren, dus twee sets zijn vereist.

Omschrijving en prijs

| Versie | Artikelnummer | Spanning | Prijs in € |
|---|------------------|----------|------------|
| Geluid/Snelheidsreductiekit voor Silencio 1 | BE 9000 SR 01 K0 | 12 V | 55,00 |
| Geluid/Snelheidsreductiekit voor Silencio 1 | BE 9000 SR 01 K1 | 24 V | 55,00 |
| Geluid/Snelheidsreductiekit voor Silencio 2 | BE 9000 SR 02 K0 | 12 V | 55,00 |
| Geluid/Snelheidsreductiekit voor Silencio 2 | BE 9000 SR 02 K1 | 24 V | 55,00 |
| Geluid/Snelheidsreductiekit voor Helios | BE 9000 SR 00 E0 | 12 V | 55,00 |
| Geluid/Snelheidsreductiekit voor Helios | BE 9000 SR 00 E1 | 24 V | 55,00 |

Standaard verwarmingsventilator
af fabriek

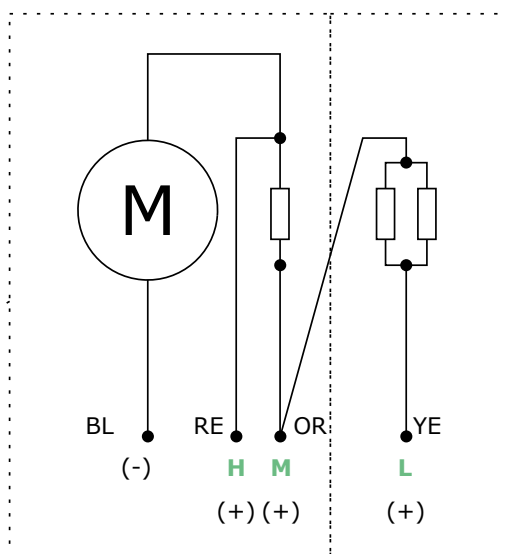

Optionele
stille snelheidsreductiekit



Blowerunit - Warmtewisselaar

Deze warmtewisselaar is ideaal in combinatie met de Hydronic waterverwarmingen. De warmtewisselaar kan in korte tijd uw binnenruimte verwarmen. De blowerunit is bestemd voor gebruik in bijvoorbeeld schepen, campers en laadruimtes. De blowerunit is uitermate krachtig en combineert dat met een laag geluidsniveau. In combinatie met de Clion control (thermostaat met toerenregeling) wordt het comfort nog verder verhoogd.

Blowerunit 24 V

| | |
|--|----------------------------------|
| Vermogen (W) | ca. 7.000 (bij 0 °C vrijblazend) |
| Maximale luchtverplaatsing (m ³ /u) vrijblazend | 925 |
| Maximale stroomverbruik (A) | 3,2 |
| Afmetingen (l x b x h in mm) | 395 x 227 x 308 mm* |
| Geluidsniveau (dBA) max. | 74 |



* Afmetingen exclusief flenzen.

Blowerunit

| Referenties en prijs | Artikelnummer | Prijs in € | |
|---------------------------|------------------|------------|----------------------------------|
| Blowerunit 24 V | DWES00000004 | 1.259,00 | Excl. flenzen. |
| Flens 100 mm | 25 1226 89 00 40 | 28,90 | 2, 3 of 4 mogelijk |
| Geïsoleerde slang 102 mm* | CM0008400102 | 22,30 | Prijs per meter. Lengte is 10 m. |

* Geïsoleerde slang is in meerdere maten verkrijgbaar, informatie en prijzen op aanvraag.

Bedieningen en toebehoren

| Referenties en prijs | Artikelnummer | Prijs in € | |
|--|------------------|------------|---|
| Clion control (temperatuur geregeld toerental) | DWES50107138 | 577,00 |  |
| Temperatuurvoeler binnenruimte | DWES00105154 | 42,40 | |
| Waterdichte temperatuurvoeler | DWES00105156 | 74,30 | |
| Elektronische thermostaat met sensor (Aan-(vol)/uitregeling) | 50 0510 71 12 24 | 208,00 |  |
| Aan-/uitschakelaar | 00 0020 10 01 23 | 14,60 | |
| Houder aan-/uitschakelaar | 25 1790 65 00 01 | 1,05 | |
| Manuele thermostaat (°C) (temperatuur geregeld toerental) | DKEFRP-91 | 149,00 |  |
| Proportione thermostaat (%) (toerenregelaar 0-100%) | DKEFRP-900 | 149,00 | |



Helios 2000 en 4000 - Warmtewisselaar

Deze warmtewisselaars zijn ideaal in combinatie met de Hydronic waterverwarming. De warmtewisselaars kunnen in korte tijd uw binnenruimte verwarmen. De Helios warmtewisselaar is bestemd voor toepassing in stilstand (stil en laag stroomverbruik). Ideaal voor bijvoorbeeld schepen en campers. Standaard worden deze warmtewisselaars geleverd met een 2 standen schakelaar.

Mogelijke opties:

- Standaard geleverd met zwarte plastic rooster (Helios 2000) of alu rooster
- Op bestelling leverbaar met plastic rooster in grijs of wit (alleen Helios 2000/zie wisselstukkenlijst)

| | Helios 2000 (12 V/24 V) | Helios 4000 (12 V/24 V) |
|---------------------------------------|-------------------------|-------------------------|
| Vermogen (W) (volle/halve stand) | 2.000 - 1.500 | 4.000 - 3.000 |
| Luchtverplaatsing (m ³ /u) | 125 - 80 | 250 - 160 |
| Verbruik (A) | 0,9 - 0,7/0,45 - 0,35 | 1,8 - 1,4/0,90 - 0,70 |
| Afmetingen (l x b x h in mm) | 239 x 124 x 170 | 340 x 104 x 140 |
| Geluidsniveau (dBA) vol/half | 41/34 | 48/41 |

| | Helios 2000 | | Helios 4000 | |
|----------------------------------|--------------------------|------------|-------------------------|------------|
| Referenties en prijs | Artikelnummer | Prijs in € | Artikelnummer | Prijs in € |
| Versie met alu rooster | FA 0282 10 41 00 (12 V) | 175,00 | FA 0282 10 51 00 (12 V) | 224,00 |
| | FA 0282 10 42 00 (24 V) | 175,00 | FA 0282 10 52 00 (24 V) | 224,00 |
| Versie met zwart plastic rooster | FA 0282 10 41 22 (12 V) | 175,00 | - | - |
| | FA 0282 10 42 22 (24 V) | 175,00 | - | - |
| Laag verbruik versie | FA 0282 10 42 26 (24 V)* | 216,00 | | |

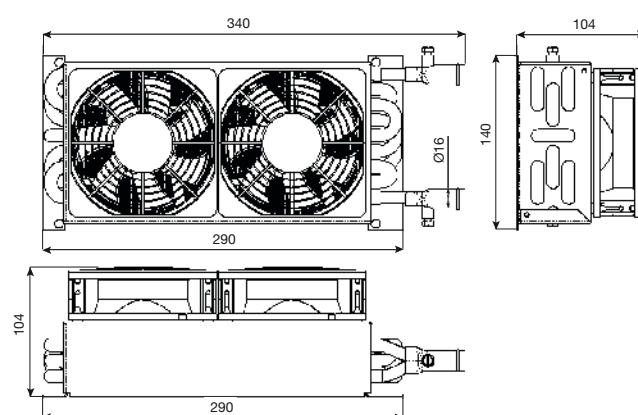
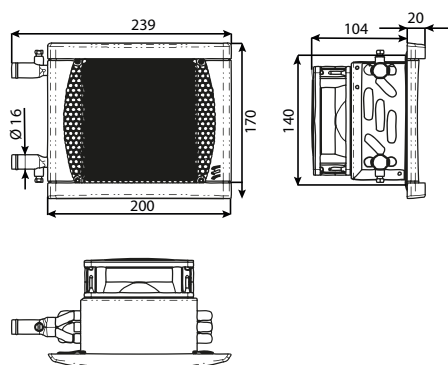

* Specificaties wijken af en zijn op te vragen.

Xeros 4200 - Warmtewisselaar

Deze warmtewisselaar is ideaal in combinatie met de Hydronic waterverwarmingen. De warmtewisselaar kan in korte tijd uw binnenruimte verwarmen. De Xeros warmtewisselaar is bestemd voor toepassing waar hoge luchtverplaatsing en vermogen noodzakelijk zijn. De Xeros warmtewisselaar wordt standaard geleverd zonder rooster.

Mogelijke opties:

- Zonder rooster
- Met plastic rooster in zwart
- Met flenzen voor het monteren van een flexibele luchtslang van Ø 60 of Ø 75 mm



Xeros 4200 (12 V/24 V)

| | |
|-------------------------------------|---------------------|
| Vermogen (W) (volle - halve stand) | 4.200 - 3.000 |
| Luchtverplaatsing m ³ /u | 200 - 150 |
| Verbruik (A) | 6,0 - 4,0/3,0 - 2,0 |
| Afmetingen (l x b x h in mm) | 273 x 114 x 207 |
| Geluidsniveau (dBA) vol/half | 58/58 |

Andere versies

| | | Artikelnummer | Prijs in € |
|-------------------|------|----------------------------|------------|
| Zonder rooster | 12 V | FA 0282 11 01 00 | 147,00 |
| | 24 V | FA 0282 11 02 00* | 147,00 |
| Met rooster | 12 V | FA 0282 11 01 10 | 162,00 |
| | 24 V | FA 0282 11 02 10 | 162,00 |
| Met 60 mm flenzen | 12 V | FA 0282 11 01 63 (2 x 60) | 181,00 |
| | 24 V | FA 0282 11 02 63 (2 x 60) | 181,00 |
| Met 75 mm flenzen | 12 V | FA 0282 11 01 65 (2 x 75) | 181,00 |
| | 24 V | FA 0282 11 02 65 (2 x 75)* | 181,00 |

* Leverbaar op bestelling. Geen voorraad artikel.

Zenith 8000 - Warmtewisselaar

Deze warmtewisselaar is ideaal in combinatie met de Hydronic waterverwarmingen. De warmtewisselaar kan in korte tijd uw binnenruimte verwarmen. De Zenith warmtewisselaar is bestemd voor toepassing waar hoge luchtverplaatsing en vermogen noodzakelijk zijn. De Zenith warmtewisselaar wordt standaard geleverd met plastic rooster.

Mogelijke opties:

- Zonder rooster
- Met plastic rooster in zwart
- Met flenzen voor het monteren van een flexibele luchtslang van Ø 60 of Ø 75 mm



Zenith 8000 (12 V/24 V)

| | |
|-------------------------------------|----------------------|
| Vermogen (W) (volle - halve stand) | 8.000 - 5.500 |
| Luchtverplaatsing m ³ /u | 440 - 250 |
| Verbruik (A) | 10,4 - 5,2/5,2 - 2,5 |
| Afmetingen (l x b x h in mm) | 315 x 242 x 130 |
| Geluidsniveau (dBA) vol/half | 67/55 |

Andere versies

| | | Artikelnummer | Prijs in € |
|-------------------|------|----------------------------|------------|
| Met rooster | 12 V | FA 0282 11 21 03 | 262,00 |
| | 24 V | FA 0282 11 22 03 | 262,00 |
| Met 60 mm flenzen | 12 V | FA 0282 11 21 01 (3 x 60)* | 265,00 |
| | 24 V | FA 0282 11 22 01 (3 x 60)* | 265,00 |
| | 12 V | FA 0282 11 21 04 (4 x 60) | 265,00 |
| | 24 V | FA 0282 11 22 04 (4 x 60) | 265,00 |
| Met 75 mm flenzen | 12 V | FA 0282 11 21 02 (3 x 75) | 265,00 |
| | 24 V | FA 0282 11 22 02 (3 x 75) | 265,00 |

* Leverbaar op bestelling. Geen voorraad artikel.



Artik 10000 - Warmtewisselaar

Deze warmtewisselaar is ideaal in combinatie met de Hydronic waterverwarmingen. De warmtewisselaar kan in korte tijd uw binnenruimte verwarmen. De Artik warmtewisselaar is bestemd voor toepassing in stilstand (stil en laag stroomverbruik). Ideaal voor bijvoorbeeld schepen en campers.

Mogelijke opties:

- Standaard geleverd met vier uitblaasmonden van Ø 60 mm
- Corrosie bestendige inox buitenwand
- Toerentalregelaar en ruimtethermostaat (op aanvraag)

Artik 10000 (12 V/24 V)

| | |
|-------------------------------------|-----------------|
| Vermogen (W) (volle/lage stand) | 10.000 - 5.200 |
| Luchtverplaatsing m ³ /u | 310 - 170 |
| Verbruik (A) | 9,7 - 3,8 |
| Afmetingen (l x b x h in mm) | 440 x 220 x 130 |

Andere versies

| Andere versies | Artikelnummer | Prijs in € |
|----------------|------------------|------------|
| 12 Volt versie | FA 0282 11 31 00 | 436,00 |
| 24 Volt versie | FA 0282 11 32 00 | 436,00 |

Geïsoleerde slang

| Beschrijving | Maat | Artikelnummer | Prijs per meter in € | Rol lengte |
|------------------------|--------|---------------|----------------------|------------|
| Geïsoleerde luchtslang | 60 mm | CM0008400060 | 17,73 | 10 m |
| Geïsoleerde luchtslang | 75 mm | CM0008400075 | 18,70 | 10 m |
| Geïsoleerde luchtslang | 90 mm | CM0008400090 | 19,67 | 10 m |
| Geïsoleerde luchtslang | 102 mm | CM00084000102 | 20,08 | 10 m |



Eberca Boilers

Deze boilers zijn verkrijgbaar in verschillende groottes en uitvoeringen. Enkel spiraal boilers voor het verwarmen van uw sanitair water, of dubbel spiraal boilers die u probleemloos kunt combineren met uw Hydronic waterverwarming.

Standaard wordt er bij elke boiler een veiligheidsklep geleverd.

Alle koppelingen: 1/2"

Voorzien van montagepunten op het toestel, geen bevestigingsbeugels noodzakelijk. Andere aansluitstukken en thermostaat zijn apart te verkrijgen.



Prijzen & bestelnummers:

Boiler/Water Heaters "COMPACT" serie:

| Referentie | Omschrijving | Afmetingen (l x b x h) | Prijs in € |
|--------------|---|------------------------|------------|
| ID0B020UC316 | Boiler 20 lt. Compact 800 W 230 V | 430 x 366 x 358 mm | 476,00 |
| ID0B022UC316 | Boiler 22 lt. Compact 800 W 230 V | 558 x 287 x 297 mm | 483,00 |
| ID0B030UC316 | Boiler 30 lt. Compact 800 W 230 V | 540 x 366 x 358 mm | 561,00 |
| IDB040UC316 | Boiler 40 lt. Compact 800 W 230 V 11 kg | 660 x 366 x 358 mm | 600,00 |
| IDB080UI316 | Boiler 80 lt. Compact Inox 1.200 W 230 V* | 955 x 417 x 410 mm | 869,00 |

* Op bestelling.

Boiler/Water Heaters "COMPACT "DOUBLE COIL" serie:

| Referentie | Omschrijving | Afmetingen (l x b x h) | Prijs in € |
|--------------|---|------------------------|------------|
| IDB040UCD316 | Boiler 40 lt. Compact Double Coil 800 W 230 V 11 kg | 660 x 366 x 358 mm | 729,00 |
| IDB060UID316 | Boiler 60 lt. Compact Double Coil 800 W 230 V | 875 x 366 x 358 mm | 931,00 |

Boiler/Water Heaters "SQUARE INOX" serie:

| Referentie | Omschrijving | Afmetingen (l x b x h) | Prijs in € |
|--------------|--|------------------------|------------|
| IDB0BXS2512S | SQUARE Boiler 25 lt. Inox 1.200 W 230 V* 13,5 kg | 370/480 x 330 x 330 mm | 770,00 |
| IDB0BXS4012S | SQUARE Boiler 40 lt. Inox 1.200 W 230 V* | 445/560 x 380 x 380 mm | 898,00 |

* Op bestelling.

Accessoires & onderdelen:

| Referentie | Omschrijving | Prijs in € |
|--------------|--|------------|
| ID0000015003 | Thermostatic mixing valve kit | 84,80 |
| ID0000010034 | Verwarmingselement 800 W | 81,30 |
| ID0000010328 | Verwarmingselement 1.200 W | 86,10 |
| ID0000010016 | Thermostaat voor 110/220 V element | 31,10 |
| ID0000015101 | Kit aansluitstukken - (2x 1/2"-16 mm & 2 x 1/2"-12 mm) | 34,70 |

Andere configuraties mogelijk op bestelling.



Coldtainer

Deze professionele koelcontainers zijn verkrijgbaar in verschillende modellen, met een maximum volume van 1.640 liter. De koelcontainers zijn ontworpen voor farma en voedseltransport en goed toepasbaar in bestelwagens. In veel gevallen kunnen deze probleemloos in de laadruimte geschoven worden. Dure bedrijfswagen aanpassingen zijn hierdoor overbodig!

Mogelijkheden koelcontainers

De units zijn verkrijgbaar als standaard DC model welke op de accu van het voertuig aangesloten kan worden. Indien er geen accu aanwezig is onderweg kunnen (sommige units) ook geleverd worden met geïntegreerde accu! De kleinste containers hebben een inhoud van 22 liter en de grootste containers hebben een inhoud van 1.640 liter.

Per maat container zijn er verschillende mogelijkheden in temperatuur-range. Zo zijn er vriesmodellen (tot -24°C), modellen die verwarmen en vriezen ($+40/30^{\circ}\text{C}$ tot -24°C) en modellen die alleen koelen tot 0°C . Bent u op zoek naar een passende koelcontainer? Wij helpen u graag aan een passend model!





Handiwash & Miniwash

Met de Handi- en Miniwash handwassystemen kunt u overal gebruik maken van warm water (met de Handiwash kunt u tevens ook gebruik maken van koud water). Voor diegene die door hun werk in contact komen met gevaarlijke of onhygiënische stoffen zou dit handwassysteem een minimale vereiste moeten zijn tijdens werk op locatie.

Enkele belangrijke voordelen:

- Comfort en hygiëne op de mobiele werkplek.
- Eenvoudig aan te sluiten op het 12 of 24 V boordnet van het voertuig.
- Thermostatische temperatuurbegrenzing van het warme water bij 60°C en oververhittingbeveiliging.
- Kan op iedere verticale wand worden gemonteerd.

Typische gebruikers:







- Werkplaatswagens.
- Reinigingsdiensten.
- Campers.
- Marktkramers.
- Mobiele verkopers.

| Technische gegevens | Handiwash | Miniwash |
|---|------------------------|-------------------------|
| Waterinhoud | 8,5 l | 6,0 l |
| Elektrische voeding | 12 of 24 V DC | 12 of 24 V DC |
| Opgenomen stroom | 10A (12 V) - 5A (24 V) | 9,6A (12 V) 7,2A (24 V) |
| Bestelnummer 12 V versie | EA 0000 95 02 63 | EA 0000 01 64 16 |
| Bestelnummer 24 V versie | *EA 0000 95 02 81 | *EA 0000 01 64 17 |
| Prijs exclusief montage en exclusief BTW | € 495,00 | € 475,00 |

* Leverbaar op bestelling. Geen voorraad artikel.

PRIJSLIJST TOEBEHOREN

EasyStart bedieningselementen







| Afbeelding | Artikelnummer | Omschrijving | Prijs in € |
|---|------------------|---|------------|
|  | 22 1000 34 13 00 | EasyStart Select | 76,50 |
|  | 22 1000 35 22 00 | EasyStart Pro | 93,00 |
| | 22 1000 34 15 00 | EasyStart Timer | 86,20 |
| | 22 1000 34 54 00 | Losse sensor voor Easystart Pro (optie) | 9,45 |
| | 22 1000 34 22 00 | Binnentemperatuurvoeler voor EasyStart Timer (optie) en Remote+ | 9,25 |
|  | 22 1000 51 41 00 | Inbouwraam voor EasyStart Pro en Timer in gat moduulklok (optie) | 5,30 |
| | | | |
|  | 22 1000 34 81 00 | EasyStart Remote | 257,00 |
|  | 22 1000 34 17 00 | EasyStart Remote+ | 324,00 |
| | | | |
|  | 22 1000 34 78 00 | EasyStart Web - Bediening via internet of App (Android of Apple) (abonnementskosten € 29,95 per jaar) | 339,00 |

Bedieningselementen









| Afbeelding | Artikelnummer | Omschrijving | Prijs in € |
|---|------------------|--|------------|
|  | EA 0080 11 00 03 | Regelschakelaar digitaal voor Airtronic 12/24 V met ventilatiestand "801" serie met storingsdiagnose en met geïntegreerde ruimtetemperatuurvoeler (Alleen voor Airtronic D5 en D8L-C toepasbaar) | 95,90 |
|  | 50 0510 71 12 24 | Elektronische thermostaat 12/24 V eliwell/met sensor | 208,00 |
| | 00 0020 10 01 23 | Aan-/uitschakelaar | 14,60 |
| | 25 1790 65 00 01 | Houder aan-/uitschakelaar Voor gebruiken luchtverwarming voor laadruimte (aan/uit) | 1,05 |
|  | 25 1774 89 03 00 | Externe sensor (binnenruimte)/Kabellengte: 2 meter | 40,50 |
| | 50 0070 00 00 00 | Externe sensor carrosserie/Kabellengte: 2 meter | 50,50 |
| | 22 1000 34 22 00 | Temperatuurvoeler EasyStart Timer | 9,25 |
| | 22 1000 35 21 00 | Externe sensor (binnenruimte)(nieuw)/Kabellengte: 2 meter | 39,80 |
|  | 50 0050 00 00 00 | Mechanische thermostaat wit | 96,60 |
| | 50 0040 00 00 01 | Mechanische thermostaat met schakelaar zwart | 65,70 |
|  | EA 0030 10 02 00 | Regelschakelaar Airtronic 12/24 V zwart met vent/sens (Voor opbouwmontage) | 83,60 |
|  | EA 2100 16 10 29 | Easytouch matrix controller 12/24 V Digitale regelaar voor warmtewisselaar met blower | 202,00 |

PRIJSLIJST TOEBEHOREN

Luchtvoerende delen







| Afbeelding | Artikelnummer | Omschrijving | Prijs in € |
|---|---|---|------------|
|  | 10 2114 29 00 00 | Flex.Slang APK 50 mm (Rol = 20 m) prijs per meter | 9,55 |
| | 10 2114 31 00 00 | Flex.Slang APK 60 mm (Rol = 20 m) prijs per meter | 10,90 |
| | 10 2114 34 00 00 | Flex.Slang APK 75 mm (Rol = 20 m) prijs per meter | 12,80 |
| | 10 2114 35 00 00 | Flex.Slang APK 80 mm (Rol = 20 m) prijs per meter | 15,50 |
| | 10 2114 37 00 00 | Flex.Slang APK 90 mm (Rol = 20 m) prijs per meter | 15,90 |
| | 10 2114 38 00 00 | Flex.Slang APK 100 mm (Rol = 20 m) prijs per meter | 17,70 |
| | 50 0300 00 00 60 | Flex.Slang PAP 60 mm (Rol = 20 m) prijs per meter | 9,15 |
| | 50 0300 00 00 75 | Flex.Slang PAP 75 mm (Rol = 20 m) prijs per meter | 10,20 |
| | 50 0300 00 00 90 | Flex.Slang PAP 90 mm (Rol = 20 m) prijs per meter | 12,00 |
| | 50 0300 01 00 50 | Flex.Slang alu 50 mm (Rol = 20 m) prijs per meter | 9,00 |
| 50 0300 01 00 60 | Flex.Slang alu 60 mm (Rol = 20 m) prijs per meter | 10,50 | |
|  | 22 1000 50 02 00 | Bevestigingssteun luchtslang 60/100 (3 stuks) | 23,50 |
| | 50 0300 03 00 51 | Neopreenslang 51 mm verkoop per 4 m, prijs per meter (op bestelling) | 44,50 |
| | 50 0300 03 00 64 | Neopreenslang 64 mm verkoop per 4 m, prijs per meter | 46,80 |
| | 50 0300 03 00 76 | Neopreenslang 76 mm verkoop per 4 m, prijs per meter | 50,50 |
| | 50 0300 03 00 82 | Neopreenslang 83 mm verkoop per 4 m, prijs per meter (op bestelling) | 54,70 |
| | 50 0300 03 00 92 | Neopreenslang 95 mm verkoop per 4 m, prijs per meter | 55,20 |
| | 50 0300 03 01 02 | Neopreenslang 102 mm verkoop per 4 m, prijs per meter | 58,80 |
| | 50 0300 04 00 75 | Ruisfilterslang 75 mm l = 1.000 | 62,40 |
| 50 0300 04 00 90 | Ruisfilterslang 90 mm l = 1.000 | 69,10 | |
| 50 0300 04 01 00 | Ruisfilterslang 100 mm l = 1.000 | 76,80 | |
| 50 0300 04 50 75 | Ruisfilterslang 75 mm l = 500 | 50,30 | |
| 50 0300 04 50 90 | Ruisfilterslang 90 mm l = 500 | 62,40 | |
|  | 00 0033 00 01 74 | Verdeelstuk met klep 3 x 60 mm kunststof | 19,40 |
| | 00 0033 00 01 75 | Verdeelstuk met klep 3 x 90 mm kunststof | 22,40 |
| | 22 1000 01 03 00 | Kabel + Knop 2 m vr 33000174/75 met draaiknop | 19,10 |
| | 50 0420 05 00 00 | Kabel 2,5 m + trekknop | 28,20 |
|  | 25 1774 89 00 05 | Y-Stuk 60/60/60 mm kunststof 0 - 45° | 8,70 |
| | 25 1226 89 00 44 | Y-Stuk 75/75/75 mm kunststof 0 - 45° | 19,80 |
| | 22 1000 01 00 21 | Y-Stuk 90/90/90 mm kunststof 0 - 45° | 19,80 |
| | 25 1226 89 00 45 | Y-Stuk 100/100/100 mm kunststof 0 - 45° | 20,10 |
| | 25 1688 89 00 02 | T-Stuk 60/60/60 mm kunststof | 3,45 |
| | 22 1000 01 00 27 | T-Stuk 75/75/75 mm kunststof | 4,20 |
| 22 1000 01 00 26 | T-Stuk 90/90/90 mm kunststof | 19,20 | |
|  | 25 1688 89 00 03 | Gelijk Y-stuk 60/50/50 mm kunststof 45 - 45° | 3,95 |
| | 22 1000 01 00 82 | Gelijk Y-stuk 75/60/60 mm kunststof 45 - 45° | 7,35 |
| | 22 1000 01 00 83 | Gelijk Y-stuk 90/60/60 mm kunststof 45 - 45° (alleen bij 2-kanaals systeem) | 16,00 |
| | 22 1000 01 00 84 | Gelijk Y-stuk 90/75/75 mm kunststof 45 - 45° | 16,00 |
|  | 22 1000 01 00 05 | Koppelstuk 60 mm kunststof | 2,05 |
| | 22 1000 01 00 06 | Koppelstuk 75 mm kunststof | 2,65 |
| | 22 1000 01 00 24 | Koppelstuk 90/90 mm kunststof | 7,50 |
| | 22 1000 01 00 07 | Koppelstuk 100 mm kunststof | 3,45 |

Luchtvoerende delen

| Afbeelding | Artikelnummer | Omschrijving | Prijs in € |
|---|------------------|--|------------|
|  | 25 1688 89 00 01 | Bocht 60 mm kunststof | 3,75 |
| | 25 1482 89 00 05 | Bocht 75 mm kunststof | 9,55 |
|  | 25 1688 89 00 07 | Verloopstuk 60/50 mm kunststof | 7,60 |
| | 25 1226 89 00 46 | Verloopstuk 75/50 mm kunststof | 7,60 |
| | 25 1226 89 00 50 | Verloopstuk 75/60 mm kunststof | 7,60 |
| | 25 1226 89 00 10 | Opvulring 75/80 mm | 5,90 |
| | 22 1000 01 00 12 | Verloopstuk 90/75 mm kunststof | 3,45 |
| | 25 1226 89 00 48 | Verloopstuk 100/50 mm kunststof | 7,60 |
| | 25 1226 89 00 51 | Verloopstuk 100/60 mm kunststof | 7,60 |
| | 25 1226 89 00 47 | Verloopstuk 100/75 mm kunststof | 7,60 |
| | 50 0020 03 00 80 | Verloopstuk 100/80 mm metaal | 18,90 |
| | 25 1226 89 00 49 | Verloopstuk 100/90 mm kunststof | 7,60 |
| | 22 1000 01 00 08 | Verloopring 75/60 mm dubbele bajonet koppeling | 2,40 |
|  | 22 1000 01 00 34 | Slangadapter ø 50 mm | 3,10 |
| | 22 1000 01 00 35 | Slangadapter ø 60 mm | 3,10 |
| | 22 1000 01 00 36 | Slangadapter ø 75 mm | 2,75 |
| | 22 1000 01 00 37 | Slangadapter ø 90 mm | 4,00 |
|  | 22 1000 01 00 40 | Uitstroomrooster vlak 0° voor slangadapter 50/60; kleur zwart | 4,40 |
| | 22 1000 01 00 41 | Uitstroomrooster vlak 0° voor slangadapter 50/60; kleur wit | 6,95 |
| | 22 1000 01 00 48 | Uitstroomrooster vlak 0° voor slangadapter 75/90; kleur zwart | 10,05 |
| | 22 1000 01 00 49 | Uitstroomrooster vlak 0° voor slangadapter 75/90; kleur wit | 14,00 |
|  | 22 1000 01 00 44 | Uitstroomrooster vlak 30° voor slangadapter 50/60; kleur zwart | 5,25 |
| | 22 1000 01 00 45 | Uitstroomrooster vlak 30° voor slangadapter 50/60; kleur wit | 8,10 |
| | 22 1000 01 00 52 | Uitstroomrooster vlak 30° voor slangadapter 75/90; kleur zwart | 11,70 |
| | 22 1000 01 00 53 | Uitstroomrooster vlak 30° voor slangadapter 75/90; kleur wit | 16,40 |
|  | 22 1000 01 00 72 | Uitstroomrooster vlak afsl. voor slangadapter 50/60; kleur zwart | 10,60 |
| | 22 1000 01 00 73 | Uitstroomrooster vlak afsl. voor slangadapter 50/60; kleur wit | 26,20 |
| | 22 1000 01 00 76 | Uitstroomrooster vlak afsl. voor slangadapter 75/90; kleur zwart | 20,70 |
| | 22 1000 01 00 77 | Uitstroomrooster vlak afsl. voor slangadapter 75/90; kleur wit | 27,00 |
|  | 22 1000 01 00 56 | Uitstroomrooster hoog 30° voor slangadapter 50/60; kleur zwart | 5,20 |
| | 22 1000 01 00 57 | Uitstroomrooster hoog 30° voor slangadapter 50/60; kleur wit | 7,85 |
| | 22 1000 01 00 60 | Uitstroomrooster hoog 30° voor slangadapter 75/90; kleur zwart | 13,00 |
| | 22 1000 01 00 61 | Uitstroomrooster hoog 30° voor slangadapter 75/90; kleur wit | 17,00 |
|  | 22 1000 01 00 64 | Uitstroomrooster hoog 90° voor slangadapter 50/60; kleur zwart | 5,20 |
| | 22 1000 01 00 65 | Uitstroomrooster hoog 90° voor slangadapter 50/60; kleur wit | 8,05 |
| | 22 1000 01 00 68 | Uitstroomrooster hoog 90° voor slangadapter 75/90; kleur zwart | 14,60 |
| | 22 1000 01 00 69 | Uitstroomrooster hoog 90° voor slangadapter 75/90; kleur wit | 17,60 |
|  | 22 1000 01 00 79 | Reductiering voor slangadapter 60 mm | 2,40 |
| | 22 1000 01 00 80 | Reductiering voor slangadapter 75 mm | 2,40 |
| | 22 1000 01 00 81 | Reductiering voor slangadapter 90 mm | 2,40 |

PRIJSLIJST TOEBEHOREN







Luchtvoerende delen

| Afbeelding | Artikelnummer | Omschrijving | Prijs in € |
|---|------------------|---|------------|
|  | 20 1297 00 00 01 | Flens 90/132 mm metaal | 30,70 |
| | 25 1226 89 00 40 | Flens 100/132 mm metaal | 28,90 |
| | 20 1575 80 08 01 | Flens 50 mm kunststof* | 4,40 |
| | 20 1577 89 06 01 | Flens 60 mm kunststof* | 3,55 |
| | 50 0140 00 01 50 | Doorvoerflens 60 mm metaal | 32,85 |
| | DW ES00 11 03 49 | Flens 100 mm RVS | 67,47 |
| | DW ES00 11 67 78 | Doorvoerflens 100 mm RVS | 77,98 |
| | 50 0140 00 01 90 | Doorvoerflens 90 mm | 46,88 |
|  | 50 0140 00 01 30 | Regelrozet messing verchr. 130 | 32,90 |
|  | 22 1000 01 00 01 | Rooster kunststof t.b.v. flens 50/60 mm | 4,50 |
| | 20 1465 89 05 00 | Rooster 50/60 metaal | 14,20 |
| | 25 1226 89 05 00 | Rooster 95/132 mm vernikkeld | 23,30 |
| | 25 1729 89 00 05 | Rooster 100 mm kunststof | 11,40 |
|  | 25 1688 80 06 00 | Rooster instroomkap 60 mm | 6,10 |
| | 25 1552 05 01 00 | Rooster instroomkap 75 mm | 13,10 |
| | 25 1729 80 00 01 | Rooster instroomkap 90 mm | 6,10 |
| | 25 1226 89 44 00 | Rooster instroomkap 100 mm | 31,20 |
|  | 22 1000 01 00 16 | Uitstroomkap D2-60 mm | 5,70 |
| | 22 1000 01 00 17 | Uitstroomkap D2-75 mm | 5,30 |
| | 22 1000 01 00 18 | Uitstroomkap D4-75 mm | 8,40 |
| | 22 1000 01 00 19 | Uitstroomkap D4-90 mm | 8,30 |
|  | 22 1000 01 00 20 | Uitstroomkap haaks D2-60 mm | 7,45 |
| | 22 1000 01 00 28 | Uitstroomkap haaks D2-75 mm | 14,50 |
| | 22 1000 01 00 22 | Uitstroomkap haaks D4-75 mm (niet voor D4 Plus) | 14,90 |
| | 22 1000 01 00 23 | Uitstroomkap haaks D4-90 mm (niet voor D4 Plus) | 15,90 |
|  | 25 1729 89 10 00 | Uitstroomkap haaks Airtronic D5 | 25,40 |

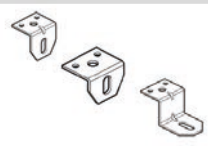
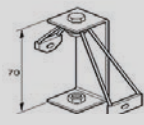
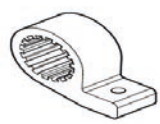

* Zolang de voorraad strekt.

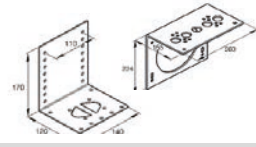
PRIJSLIJST TOEBEHOREN



Bevestigingsmateriaal

| Afbeelding | Artikelnummer | Omschrijving | Prijs in € |
|---|---|--|-------------------|
|  | 10 2067 01 60 25 | Slangklem 16/25 mm | 1,35 |
| | 10 2067 02 00 32 | Slangklem 20/32 mm | 1,35 |
| | 10 2067 03 20 50 | Slangklem 32/50 mm | 3,00 |
| | 10 2067 05 00 70 | Slangklem 50/70 mm | 1,85 |
| | 10 2067 07 00 90 | Slangklem 70/90 mm | 1,95 |
| | 10 2067 09 01 10 | Slangklem 90/110 mm | 2,70 |
|  | 10 2068 00 90 98 | Slangklem 9 mm voor brandstofslang | 0,90 |
| | 10 2068 01 00 98 | Slangklem 10 mm voor brandstofslang | 1,35 |
| | 10 2068 01 10 98 | Slangklem 11 mm voor brandstofslang | 1,00 |
| | 10 2068 01 20 98 | Slangklem 12 mm voor brandstofslang | 1,60 |
| | 10 2068 01 40 98 | Slangklem 14 mm voor brandstofslang | 1,60 |
|  | 00 0015 21 00 48 | Beugel 25 mm | 1,75 |
| | 00 0015 20 90 10 | Beugel 28 mm | 0,60 |
| | 00 0015 21 00 39 | Beugel 41 mm | 3,50 |
| | 00 0015 20 90 11 | Beugel 50 mm (verbrandingsluchtdemper) | 2,00 |
| | 00 0015 20 02 00 | Beugel met rubber 34 mm (doseerpomp) | 4,40 |
| |  | 20 1348 03 00 02 | Haakse steun kort |
| 20 1348 03 00 04 | | Haakse steun lang | 3,95 |
| 20 1533 88 00 07 | | Steun z-Profiel | 4,15 |
|  | 20 1634 80 06 00 | Ophangrubber doseerpomp | 13,30 |
|  | 22 1000 50 03 00 | Pomphouder waterpomp 34 mm | 4,15 |
| | 22 1000 50 07 00 | Pomphouder doseerpomp 41 mm | 8,30 |
| | 22 1000 50 10 00 | Pomphouder waterpomp 48 mm | 4,90 |
|  | 25 1688 80 12 00 | Uitlaatklem 24-26 mm (voor 22) | 5,60 |
| | 22 1000 50 05 00 | Uitlaatklem 26-28 mm (voor 24) | 2,70 |
| | 00 0015 20 90 02 | Uitlaatklem 27-30 mm (voor 24) | 5,30 |
| | 00 0015 20 90 03 | Uitlaatklem 30-33 mm (voor 30) | 5,00 |
| | 00 0015 20 90 04 | Uitlaatklem 42 mm (voor 40 mm) | 6,30 |
|  | 25 1482 89 00 11 | Verwarmingssteun haaks staal Airtronic 170 x 120 | 42,40 |
| | BN 0000 00 00 08 | Verwarmingssteun haaks inox D2/D4 130 x 85 x 140 | 25,10 |
| | 24 0076 00 00 01 | Verwarmingssteun haaks (getrommeld) D5 224 x 155 | 59,70 |
| | BN 0000 00 00 20 | Verwarmingssteun haaks inox lang D2/D4 130 x 245 x 140 | 61,90 |
|  | 25 1482 89 00 13 | Montageplaat Airtronic D2/D4 klein 140 x 105 | 10,10 |
| | BN 0000 00 00 01 | Montageplaat inox Airtronic D2 (D4) 160 x 160 | 25,10 |
| | BN 0000 00 00 03 | Montageplaat inox Airtronic D4 (D2) 190 x 190 | 28,50 |
| | BN 0000 00 00 04 | Montageplaat D2/D4 175x175 | 27,50 |

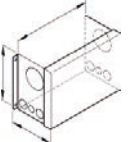
Bevestigingsmateriaal

| Afbeelding | Artikelnummer | Omschrijving | Prijs in € |
|---|------------------|---|------------|
|  | 20 1819 80 05 01 | Bevestigingsstrip zilvervkl. 50 cm | 9,90 |
| | 20 1819 80 04 00 | Set korte en lange bevestigingsstrips 15 cm en 19 cm | 14,40 |
|  | 50 0650 00 00 01 | Omegasteun voor alle Airtronic verwarmingen (B:25 cm/H:10 cm) | 48,60 |
|  | EA 0000 19 01 52 | Montagebox Airtronic D2 voorgeboord | 169,00 |
| | EA 0000 19 01 51 | Montagebox Airtronic D4 voorgeboord | 209,00 |
| | EA 0000 01 94 32 | Montagebox Airtronic D5 voorgeboord (op bestelling) | 240,00 |

Uitlaat en verbrandingssysteem

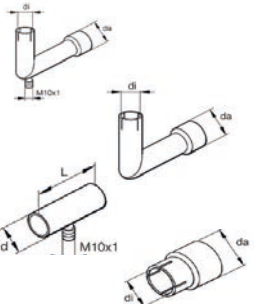
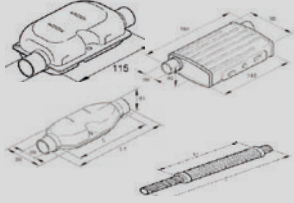
| Afbeelding | Artikelnummer | Omschrijving | Prijs in € |
|---|--|---|-------------------|
|  | 00 0036 06 11 00 | Uitlaatslang rvs 22 dub (Rol = 5 m) prijs per meter | 25,20 |
| | 00 0036 06 12 99 | Uitlaatslang rvs 24 dub (Rol = 20 m) prijs per meter | 16,60 |
| | 00 0036 06 13 00 | Uitlaatslang rvs 30 dub (Rol = 20 m) prijs per meter | 23,00 |
| | 50 0300 06 00 40 | Uitlaatslang rvs 40 dub (Rol = 20 m) prijs per meter | 26,90 |
| | 00 0036 06 13 81 | Uitlaatslang rvs 42 dub (Rol = 20 m) prijs per meter | 35,80 |
|  | 50 0030 00 01 00 | Uitlaatslang-isolatie l = 0,75 m - Ø 30 mm | 45,40 |
| | 50 0030 00 01 20 | Uitlaatslang-isolatie l = 1,20 m - Ø 80 mm | 55,10 |
| | 50 0030 00 01 50 | Uitlaatslang-isolatie l = 1,50 m - Ø 80 mm | 72,30 |
| | 50 0030 00 01 70 | Uitlaatslang-isolatie l = 1,70 m - Ø 80 mm | 75,90 |
| | 50 0030 00 02 50 | Uitlaatslang-isolatie l = 2,50 m - Ø 80 mm | 105,00 |
| | 50 0030 00 02 01 | Uitlaatslang-isolatie l = 2,00 m - Ø 80 mm | 100,00 |
| | 50 0030 00 02 70 | Uitlaatslang-isolatie l = 2,70 m - dubbel | 204,00 |
| | 50 0030 00 03 50 | Uitlaatslang-isolatie l = 3,50 m - dubbel. 2x - Ø 80 mm | 377,00 |
| | 25 1676 80 00 01 | Uitlaatslang-isolatie l = 0,30 m - Ø 25 mm | 29,00 |
| | | | Maatwerk mogelijk |
|  | 22 1050 89 39 00 | Uitlaatbocht 24-30 mm met aftap | 51,60 |
| | 25 1226 89 45 00 | Uitlaatbocht 24-24 mm met aftap | 51,10 |
| | 25 1226 89 46 00 | Uitlaatbocht 42-40 mm met aftap | 108,00 |
| | 25 8547 16 02 00 | Aftapleiding voor condens (varkenstaartje) | 45,20 |
| | 25 1226 89 55 00 | Uitlaatbocht 24-30 mm | 29,10 |
| | 22 1000 40 03 00 | Uitlaatbocht 70/70 mm (op bestelling) | 127,00 |
| | 22 1050 89 40 00 | Koppelstuk 24 mm met aftap | 29,60 |
| | 25 1226 89 59 00 | Koppelstuk 30 mm met aftap | 29,50 |
| | NP 0000 00 00 00 | Koppelstuk 30 mm rvs | 9,45 |
| | 25 1520 80 01 01 | Uitlaatreductie 24-30 mm | 12,30 |
| 25 1226 89 00 28 | Uitlaatreductie 26-28 mm (op bestelling) | 18,50 | |
|  | 25 1864 81 01 00 | Uitlaatdemper 24 mm | 30,10 |
| | 22 1000 40 09 00 | Uitlaatdemper 24 mm (face lift) | 44,20 |
| | 22 1000 40 19 00 | Uitlaatdemper 24 mm (nieuw) | 62,90 |
| | 25 1806 80 01 00 | Uitlaatdemper 30 mm | 47,30 |
| | 50 0300 08 00 30 | Uitlaatdemper 30 mm inw. l = 0,9 m (20-50-20 cm) | 70,20 |
| | 50 0300 08 00 35 | Uitlaatdemper 30 mm inw. l = 1,5 m (50-50-50 cm) | 72,20 |
| | 50 0300 08 00 40 | Uitlaatdemper 40 mm inw. l = 1,2 m (20-80-20 cm) | 156,00 |

PRIJSLIJST TOEBEHOREN



Uitlaat en verbrandingssysteem

| Afbeelding | Artikelnummer | Omschrijving | Prijs in € |
|---|------------------|--|------------|
|  | 25 1482 80 00 01 | Einddop uitlaatslang 24 mm zonder spijl | 12,30 |
| | 25 1688 80 12 01 | Einddop verbrandingsluchtslang 20 mm H5 + D1LC met spijl | 1,50 |
| | 25 1729 80 06 00 | Einddop uitlaatslang 24 mm met spijl | 12,40 |
| | 25 1729 89 00 02 | Einddop verbrandingsluchtslang 25 mm met spijl | 7,80 |
| | 25 1785 80 02 00 | Einddop uitlaatslang 30 mm met spijl | 12,90 |
|  | 22 1050 89 43 00 | Huiddoorvoer 30 nw (boormaat 52 mm) | 113,00 |
| | 22 1050 89 44 00 | Huiddoorvoer 40 nw (boormaat 62 mm) | 195,00 |
| | EA 0000 01 20 14 | Huiddoorvoer negatief 30 mm 45° | 187,00 |
| | EA 0000 01 20 23 | Huiddoorvoer negatief 24 mm 45° | 167,00 |
|  | 10 2114 21 00 01 | Verbrandingsluchtslang 25 mm l = 1 m D2/4 | 8,05 |
| | 10 2114 21 00 02 | Verbrandingsluchtslang 25 mm l = 2 m D2/4 | 14,80 |
| | 00 0036 00 00 99 | Verbrandingsluchtslang 20 mm l = 1 m H4/5 | 15,60 |
|  | 25 1786 80 02 00 | Inlaatdemper verbrandingslucht 25 mm | 28,60 |
| | 20 1609 80 04 00 | Lange inlaatdemper l = 645 mm Ø 25 mm | 32,10 |

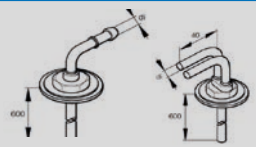
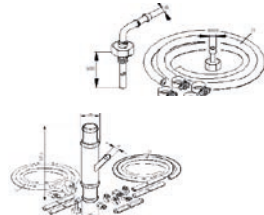
Brandstof toebehoren

| Afbeelding | Artikelnummer | Omschrijving | Prijs in € |
|--|------------------|---|------------|
|  | 22 1000 20 15 00 | Mini-tankaansluiting 2 mm personenauto 42 mm kort | 15,70 |
| | 22 1000 20 16 00 | Tankaansluiting 2 mm personenauto 295 mm | 17,90 |
| | 25 1226 89 40 00 | Tankaansluiting dubbel 5 mm | 45,90 |
| | 25 1226 89 50 00 | Tankaansluiting 2 mm < 5 kW | 33,40 |
| | 25 1156 30 00 00 | Tankaansluiting 4 mm > 5 kW | 31,00 |
|  | 22 1000 20 11 00 | Set tankaansluiting 2 mm personenauto 500 mm | 84,50 |
| | 22 1000 20 13 00 | Set tankaansluiting 2 mm personenauto 295 mm | 45,50 |
| | 22 1000 20 06 00 | Set tankaansluiting 15/18 mm in ontluchtbus | 60,60 |

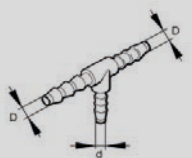
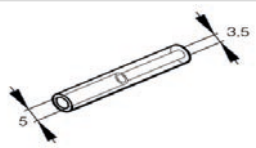
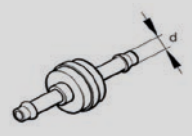
Brandstof toebehoren

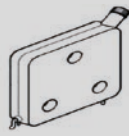
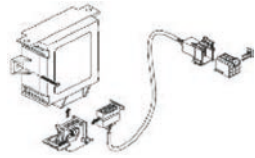



| Afbeelding | Artikelnummer | Omschrijving | Prijs in € |
|---|--|---|------------|
|  | 00 0026 23 11 49 | T-Stukje 5-5-5 mm brandstof | 1,45 |
| | 00 0026 23 11 55 | T-Stukje 8-4-8 mm brandstof | 2,40 |
| | 00 0026 23 11 50 | T-Stukje 6-6-6 mm brandstof | 1,35 |
| | 00 0026 23 11 51 | T-Stukje 8-6-8 mm brandstof | 1,90 |
| | 00 0026 23 11 52 | T-Stukje 10-6-10 mm brandstof | 1,95 |
| | 00 0026 23 11 53 | T-Stukje 12-6-12 mm brandstof | 2,70 |
| | 00 0026 23 11 56 | Y-Stukje brandstof 3 x 4 mm (op bestelling) | 2,40 |
| | 00 0026 23 11 58 | Y-Stukje brandstof 3 x 5 mm (op bestelling) | 1,95 |
|  | 25 1888 80 01 02 | Verloopstuk brandstofslang 3,5/5,0 mm (ook biodiesel) | 9,25 |
| | 25 2110 05 03 01 | Verloopstuk bocht brandstofslang 3,5/5,0 mm | 4,75 |
| | 22 1000 20 30 00 | Verloopstuk brandstofslang 3,5/7,5 mm | 5,70 |
|  | 00 0024 43 10 60 | Terugslagventiel brandstof (Ø 6 mm ext.) | 42,70 |
| | 00 0024 43 10 61 | Terugslagventiel brandstof (Ø 8 mm ext.) | 38,30 |
| | 25 1156 20 00 09 | Brandstoffilter (papier) (Ø 6 mm ext.) | 6,45 |
| | 25 1226 89 00 37 | Brandstoffilter (metaalgaasje) (Ø 6 mm ext.) | 11,10 |
| | 20 1645 89 35 01 | Slangpilaar (Ø 4 mm ext.) | 5,40 |
| 20 1621 45 00 02 | Slangpilaar (Ø 6 mm ext.) | 4,40 | |
| Brandstofleidingen: binnendiameter (mm)/buitendiameter (mm)/kleur | | | |
|  | 50 0300 09 15 40 | Brandstofleiding nylon 1,5/4,0/wit (hard) | 1,70 |
| | 50 0300 09 20 40 | Brandstofleiding nylon 2,0/4,0/wit (zacht) | 1,70 |
| | 00 0089 03 11 25 | Brandstofleiding kunststof 2,0/6,0/zwart | 2,60 |
| | 00 0089 03 11 01 | Brandstofleiding kunststof 4,0/6,0/blauw (op bestelling) | 2,70 |
| | 00 0036 07 53 00 | Brandstofslang rubber 3,5/9,5/zwart | 11,20 |
| | 00 0036 07 53 50 | Brandstofslang rubber 5,0/11,0/zwart | 12,80 |
| | 50 0120 00 04 03 | Brandstofslang gewapend 4,0/10,0/transparant | 2,70 |
| | 00 0036 07 52 06 | Brandstofleiding ISO 7840 3,5/11,5/zwart | 8,55 |
| EA 0000 01 78 78 | Brandstofleiding ISO 7840 5,0/12,0/zwart | 8,30 | |
|  | 50 0130 00 00 10 | Brandstoftank 12 l zwart (l 430 mm x b 400 mm x h 90) - vulkanaal (l 100 mm/Ø 60 mm) | 113,00 |
| | 50 0130 00 00 13 | Kraantje voor kunstof tank | 7,60 |
| | 50 0130 00 00 12 | Tankdop voor kunstof tank 12 l | 10,10 |
|  | 22 1000 33 22 00 | Hoogtesensorset voor Airtronic D2/D4 & Hydronic (II) | 236,00 |

Watervoerende delen

| Afbeelding | Artikelnummer | Omschrijving | Prijs in € |
|---|------------------|---|------------|
|  | BD 0000 95 03 60 | Waterslang inw 15 mm rol = 15 m prijs per meter | 16,90 |
| | BD 0000 95 03 61 | Waterslang inw 19 mm rol = 15 m prijs per meter Andere maten op aanvraag | 18,00 |
|  | 00 0036 07 50 43 | Slangbocht 180° 18 mm | 29,00 |
| | 20 1534 88 00 02 | Slangbocht 180° 20 mm | 37,00 |
| | 20 1645 80 00 01 | Waterslang 18 mm 1.000 x 50 mm | 23,80 |
| | 20 1673 80 00 01 | Waterslang 20 mm 985 x 45 mm | 27,30 |
| | 20 1645 89 00 01 | Waterslang 18 mm 840 x 240 mm | 29,00 |
| | 25 1799 80 00 01 | Slangbocht 38 mm 90° | 29,00 |

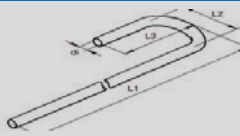
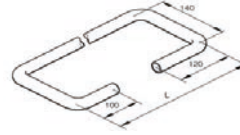
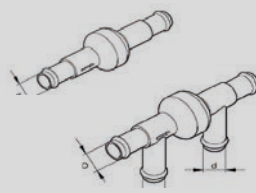
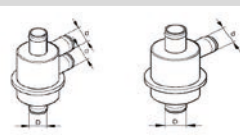
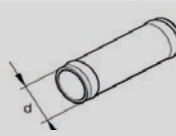
PRIJSLIJST TOEBEHOREN

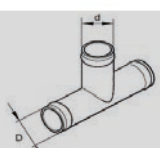
Watervoerende delen

| Afbeelding | Artikelnummer | Omschrijving | Prijs in € |
|---|------------------|---|------------|
|  | 20 1645 89 00 02 | Waterslang 18 mm 180° | 31,10 |
| | 20 1673 80 00 03 | Waterslang 20 mm 180° bocht | 26,40 |
|  | 20 1690 81 00 01 | Waterslang 18 mm 4 bochten | 64,10 |
| | 25 1917 80 00 01 | Waterslang 20 mm 4 bochten | 66,60 |
|  | 22 1000 10 14 00 | Terugslagventiel 2 x 18 mm kunststof | 47,10 |
| | 22 1000 10 08 00 | Terugslagventiel 2 x 20 mm kunststof | 47,10 |
| | 22 1000 10 11 00 | Terugslagventiel dubbel t 18 20 20 18 mm kunststof | 42,40 |
| | 22 1000 10 10 00 | Terugslagventiel dubbel t 20 20 20 20 mm kunststof | 42,40 |
| | 22 1000 10 12 00 | Terugslagventiel met 3 aansluitingen 20 18 20 mm kunststof (dl) | 47,10 |
| | 22 1000 10 09 00 | Terugslagventiel met 3 aansluitingen 20 20 20 mm kunststof (dl) | 47,10 |
| | 22 1000 10 13 00 | Terugslagventiel met 3 aansluitingen 18 20 18 mm kunststof (dl) | 47,10 |
| | 22 1000 10 07 00 | Terugslagventiel met 3 aansluitingen 20 20 20 mm kunststof (dl) | 47,10 |
| | 25 2014 80 72 00 | Kombiventiel met thermostaatfunctie 5 x 20 mm (op bestelling) | 38,60 |
| | 25 2014 80 62 00 | Kombiventiel met thermostaatfunctie 6 x 20 mm (op bestelling) | 45,60 |
|  | 00 0033 00 01 23 | Waterthermostaat 3 x 18 70/75C (op bestelling) | 176,00 |
| | 00 0033 00 01 24 | Waterthermostaat 3 x 20 70/75C (op bestelling) | 169,00 |
|  | BD 0000 95 03 10 | Koppelstuk 15/15 mm kunststof | 4,05 |
| | BD 0000 95 03 11 | Koppelstuk 19/19 mm kunststof | 5,40 |
| | BD 0000 95 03 12 | Koppelstuk 25/25 mm kunststof | 8,10 |
| | | Andere maten op aanvraag | |
|  | BD 0000 95 03 20 | Verloopstuk 19/15 mm kunststof | 5,80 |
| | 20 1645 89 00 06 | Verloopstuk 20/18 mm messing | 27,60 |
| | 20 1645 89 00 05 | Verloopstuk 22/18 mm messing (op bestelling) | 33,50 |
| | BD 0000 95 03 21 | Verloopstuk 25/19 mm kunststof | 6,20 |
| | | Andere maten op aanvraag | |
|  | BD 0000 95 03 40 | T-Stuk 3 x 15 mm kunststof | 7,60 |
| | BD 0000 95 03 41 | T-Stuk 3 x 19 mm kunststof | 8,00 |
| | BD 0000 95 03 42 | T-Stuk 3 x 25 mm kunststof | 9,35 |
| | | Andere maten op aanvraag | |
|  | BD 0000 95 03 30 | Bocht 15/15 mm kunststof | 6,85 |
| | BD 0000 95 03 31 | Bocht 19/19 mm kunststof | 7,60 |
| | BD 0000 95 03 32 | Bocht 25/25 mm kunststof | 9,15 |
| | | Andere maten op aanvraag | |

Watervoerende delen

| Afbeelding | Artikelnummer | Omschrijving | Prijs in € |
|--|---|--|---|
|  | 25 2217 27 00 00 | Waterpomp 12 V 850 l/h tegen 0,1 bar 18 mm met steun | 179,00 |
| | 25 2218 25 00 00 | Waterpomp 24 V 820 l/h tegen 0,1 bar 18 mm | 180,00 |
| | 25 2275 25 00 00 | Waterpomp 12 V 820 l/h tegen 0,1 bar 20 mm | 135,00 |
| | 25 1816 25 01 00 | Waterpomp 24 V H10 700 l/h tegen 0,3 bar 20 mm | 348,00 |
| | 25 2434 99 25 01 | Waterpomp 12 V HyM 1.400 l/hr tegen 0,14 bar 20 mm | 297,00 |
| | 25 2435 99 25 01 | Waterpomp 24 V HyM 1.400 l/h tegen 0,14 bar 20 mm | 297,00 |
| | 25 2488 26 01 00 | Waterpomp Flowtronic 24 V 5.200 l/h tegen 0,2 bar zonder steun 38 mm | 281,00 |
| | 25 1818 30 00 00 | Waterpomp Flowtronic S 24 V 5.000 l/h tegen 0,2 bar magneetkop met steun 38 mm | 537,00 |
| |  | 25 2009 25 00 00 | Waterpomp 24 V 900 l/h tegen 0,1 bar 20mm |
| 25 2488 25 00 00 | | Waterpomp Flowtronic SC 24 V 6.000 l/h tegen 0,4 bar magneetkop met steun 38 mm | 846,00 |
| 25 2526 25 00 00 | | Waterpomp 12 V 680 l/h tegen 0,1 bar 20 mm | 97,90 |
|  | EA 0000 01 77 41 | Expansie tank 4,5 l met 1 en/of 2 openingen Afmeting 240 (350) x 210 x 110 mm | 146,00 |



NEDERLAND

Eberca BV
Marconistraat 2
NL-3281 NB Numansdorp
T +31 (0) 186 621955
F +31 (0) 186 621818

E info@eberca.nl
W www.eberca.nl

BELGIE/LUXEMBOURG

Eberca BVBA - SPRL
Esperantolaan 2
B-3001 Leuven-Heverlee
T +32 (0) 16 402500
F +32 (0) 16 400515

E sales@eberca.be
W www.eberca.be

De in deze prijslijst vermelde prijzen zijn in Euro, exclusief BTW en geldig vanaf 01-01-2021 t/m 31-12-2021. Wij houden ons het recht voor om eventuele tussentijdse prijswijzigingen aan u door te berekenen, alsmede bij eventuele zet- en/of drukfouten van deze prijslijst af te wijken.

5.000 SERVICEPUNTEN

Wereldwijd heeft Eberspächer meer dan 5.000 servicepunten. Deze erkende en voortdurend geschoolde dealers staan steeds tot uw dienst voor advies, verkoop en inbouw. De service organisatie zorgt er voor dat deze hoogwaardige technische toestellen steeds op de juiste en kwaliteitsvolle wijze worden gemonteerd en behandeld.

